



PREFEITURA DO MUNICÍPIO DE PORTO VELHO
FUNDAÇÃO CULTURAL DO MUNICÍPIO DE PORTO VELHO
FUNCULTURAL

1. IDENTIFICAÇÃO DA UNIDADE GESTORA

ENTIDADE	005 - Fundação Cultural Do Município De Porto Velho
NATUREZA JURÍDICA	115-5 Fundação Pública De Direito Público Municipal
CNPJ Nº	07.219.320/0001-86
ENDEREÇO	Rua Elias Gorayeb, 1514 3º Andar Bairro: Nossa Senhora Das Graças
TELEFONE	69 3901-3651
E-MAIL	funcultural.pvh@gmail.com – Gabinete fundacao.da@gmail.com – Departamento Administrativo
PÁGINA INTERNET	https://funcultural.portovelho.ro.gov.br/

2. ESTRUTURA ADMINISTRATIVA

2.1 – Lei de Criação, Estatuto e Regimento Interno.

A Fundação Cultural de Porto Velho – FUNCULTURAL, entidade de direito público municipal, com autonomia técnica, administrativa e financeira vinculada ao Gabinete do Prefeito, de fins não lucrativos, possui a finalidade de promover, aperfeiçoar e desenvolver a Cultura e a Arte no Município de Porto Velho. Criada pela Lei Complementar nº 204, de 07 de Janeiro de 2005. O Estatuto da Fundação Cultural foi aprovado conforme Decreto nº 9.694, de 03 de fevereiro de 2005, que estabeleceu as finalidades, competências, atribuições, funcionamento.

Posteriormente, a Lei Complementar nº 250, de 23 de dezembro de 2005 trouxe nova redação sobre a composição da organização técnica e administrativa. Através do Decreto nº 15.541, de 29 de Outubro De 2018, fora aprovado o Regimento Interno da Fundação Cultural, considerando as alterações na Lei Complementar 689, de 31 de outubro de 2017 onde no seu artigo 10, estabelece que cada Órgão deve estabelecer seu regulamento, dispondo sobre as atribuições e as competências de suas unidades.

2.2 – Organograma, Cargos e Códigos Gratificação de Representação

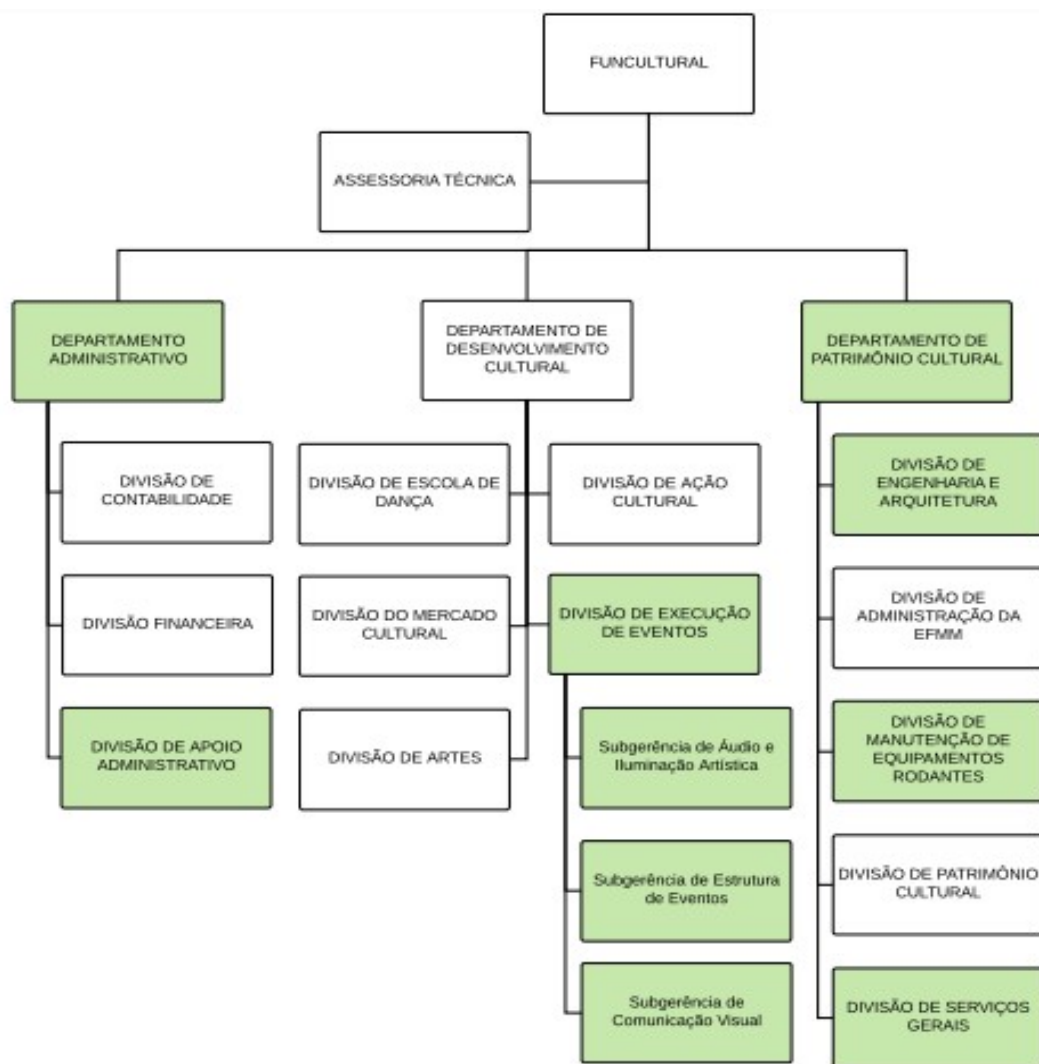

ANEXO XIII - FUNDAÇÃO CULTURAL DO MUNICÍPIO DE PORTO VELHO		
CARGOS	GRAT.	QUANT.
PRESIDENTE DA FUNCULTURAL	CC - 24	1
SECRETARIA EXECUTIVA DE GABINETE	CC - 15	1
SECRETÁRIA	CC - 1	1
RESPONSÁVEL PELO PROTOCOLO	CC - 1	1
CHEFE DA ASSESSORIA TÉCNICA	CC - 17	1
ASSESSOR NÍVEL III	CC - 6	3
DIRETOR DO DEPARTAMENTO ADMINISTRATIVO	CC - 17	1
GERENTE DA DIVISÃO DE APOIO ADMINISTRATIVO	CC - 11	1
GERENTE DA DIVISÃO FINANCEIRA	CC - 11	1
GERENTE DA DIVISÃO DE CONTABILIDADE	CC - 11	1
DIRETOR DO DEPARTAMENTO DE DESENVOLVIMENTO CULTURAL	CC - 17	1
GERENTE DA DIVISÃO DE ESCOLA DE DANÇA	CC - 11	1
GERENTE DA DIVISÃO DO MERCADO CULTURAL	CC - 11	1
GERENTE DA DIVISÃO DE AÇÃO CULTURAL	CC - 11	1
GERENTE DA DIVISÃO DE ARTES	CC - 11	1
GERENTE DA DIVISÃO DE EXECUÇÃO DE EVENTOS	CC - 11	1
Subgerente de Áudio e Iluminação Artística	CC - 8	1
Subgerente de Estrutura de Eventos	CC - 8	1
Subgerente de Comunicação Visual	CC - 8	1
DIRETOR DO DEPARTAMENTO DE PATRIMÔNIO CULTURAL	CC - 17	1
GERENTE DA DIVISÃO DE ENGENHARIA E ARQUITETURA	CC - 11	1
GERENTE DA DIVISÃO DE ADMINISTRAÇÃO DA EFMM	CC - 11	1
GERENTE DA DIVISÃO DE MANUTENÇÃO DE EQUIPAMENTOS RODANTES	CC - 11	1
GERENTE DA DIVISÃO DE PATRIMÔNIO CULTURAL	CC - 11	1
GERENTE DA DIVISÃO DE SERVIÇOS GERAIS	CC - 11	1

2.3 – Quadro de Pessoal

SERVIDOR		CARGO	VÍNCULO	GRAT. REPRES.
GABINETE				
1	Godofredo Gonçalves Neto	Presidente	Comissionado	CC-24
2	Eric Robson Melo Araújo	Secretária Exec. De Gabinete	Comissionado	CC-15
3	Ledaiane Martins Da Silva	Responsável Pelo Protocolo	Comissionado	CC-01
4	Leandro Pereira Dos Santos	Secretário	Comissionado	CC-01
ASSESSORIA TÉCNICA – ASTEC				
5	Leonardo Carreiro De Lima	Chefe Da Assessoria Técnica	Comissionado	CC-17
6	José Carlos Da Costa Fernandes	Operador De Sistemas	Efetivo – Cedido Semesc	-
DEPARTAMENTO ADMINISTRATIVO – DA				
7	Cristiano Fernandes Oliveira	Diretor Departamento Administrativo	Comissionado	CC-17
8	Samea Dias De Lima	Gerente Da Divisão De Apoio Administrativo	Comissionado	CC-11
9	Gisele De Paula Pereira Spadeto	Gerente Da Divisão Financeira	Comissionado	CC-11
10	Maureane Pereira Andrade	Gerente Da Divisão De Contabilidade	Comissionado	CC-11
11	Sueli Aparecida De Paula Pereira	Assistente Administrativo	Cedida Do Município De Vilhena/Ro	-
12	Irenilde Brasil De Carvalho Silva	Assessor Nível – III	Comissionado	CC-06
DEPARTAMENTO DE DESENVOLVIMENTO CULTURAL – DDC				
13	Manoel Eudes Pereira Claudino	Diretor Departamento De Desenvolvimento Cultural	Comissionado	CC-17
14	Elson Assis Filho	Gerente Da Divisão Escola De Dança	Comissionado	CC-11
15	Raimesson Gama Barbosa	Gerente Da Divisão Do Mercado Cultural	Comissionado	CC-11
16	Iran César Da Silva	Gerente Da Divisão De Ação Cultural	Comissionado	CC-11
17	Geina Cristina Piza De Oliveira	Gerente Da Divisão De Artes	Comissionado	CC-11
18	Éder Renato Santos	Gerente Da Divisão De Execução De Eventos	Comissionado	CC-11
19	Jocélia França De Almeida Gomes	Subgerente De Áudio E Iluminação De Artes	Comissionado	CC-08
20	Serginaldo Morais De Araújo	Subgerente De Estrutura De Eventos	Comissionado	CC-08
21	João Paulo Dos Santos Oliveira	Subgerente De Comunicação Visual	Comissionado	CC-08
22	Francisco Dos Santos Medeiros	Assessor Nível – III	Comissionado	CC-06
DEPARTAMENTO DE PATRIMÔNIO CULTURAL – DPC				
23	Altair Dos Santos Lopes	Diretor Departamento De Patrimônio Cultural	Comissionado	CC-17
24	Fábio Neves Belém	Gerente Da Divisão De Engenharia E Arquitetura	Comissionado	CC-11
25	Cleiton Willer Ramos Soares	Gerente Da Divisão Da Administração Da E.F.M.M	Comissionado	CC-11

26	Caioá Da Paixão Silva	Gerente Da Divisão De Equipamentos Rodantes	Comissionado	CC-11
27	Elysmadson Da Silva De Oliveira	Gerente Da Divisão De Patrimônio Cultural	Comissionado	CC-11
28	Romolo Gomes Da Silva	Gerente Da Divisão De Serviços Gerais	Comissionado	CC-11
29	Frankcilene Garcia Galvão	Assessor Nível – III	Comissionado	CC-06
30	Marcio Gomes De Miranda	Professor	Efetivo Cedido – Semed	-
Servidores Efetivos		2		
Servidores Cedidos De Outros Entes		1		
Servidores Comissionados		27		
Total		30		

3. GESTÃO ORÇAMENTÁRIA

3.1 – Orçamento Exercício de 2024: R\$ 6.880.887,00 (seis milhões oitocentos e oitenta mil oitocentos e oitenta e sete reais).

007-APOIO ADMINISTRATIVO	
– Despesas Manutenção Administrativa	R\$ 716.318,00
– Despesas Com Investimento	R\$ 40.000,00
– Remuneração De Pessoal/Auxílio Servidor E Encargos	R\$ 2.416.857,00
TOTAL PROGRAMA	R\$ 3.173.175,00
044 – PATRIMÔNIO HISTÓRICO, ARTÍSTICO, ARQUEOLÓGICO E CULTURAL	
– Despesa Com Investimento	R\$ 6.000,00
– Preservação E Restauração De Bens Moveis, Imoveis, Históricos	R\$ 6.000,00
TOTAL PROGRAMA	R\$ 12.000,00
047 – PRODUÇÃO E DIFUSÃO CULTURAL	
– Promoção, Produção De Eventos Artísticos Culturais	R\$ 2.127.825,00
– Despesas Com Investimento	R\$ 10.000,00
– Valor destinado a Emenda Parlamentar 2024	R\$ 1.535.887,00
TOTAL PROGRAMA	R\$ 3.673.712,00
190 – DESENVOLVIMENTO DO AGENTE PRODUTOR CULTURAL	
– Construção, Manutenção, e Reformas de Espaços Culturais	R\$ 2.000,00
– Formação básica de produtores e agentes culturais	R\$ 4.000,00
TOTAL PROGRAMA	R\$ 6.000,00
310 – CONSELHO MUNICIPAL DE CULTURA	
– Manutenção do Conselho Municipal de Cultura	R\$ 4.000,00
– Despesas Com Investimento	R\$ 2.000,00
TOTAL PROGRAMA	R\$ 6.000,00

330 – FUNDO MUNICIPAL DE CULTURA	
– Manutenção do fundo municipal de cultura para implantação de políticas e editais culturais públicos	R\$ 8.000,00
– Despesas Com Investimento	R\$ 2.000,00
TOTAL PROGRAMA	R\$ 10.000,00
TOTAL GERAL	R\$ 6.880.887,00

3.2 – Proposta Orçamentária para o Exercício de 2025: R\$ 5.685.524 (cinco milhões seiscentos e oitenta e cinco mil quinhentos e vinte e quatro reais).

007-APOIO ADMINISTRATIVO	
– Despesas Manutenção Administrativa	R\$ 831.462,00
– Despesas Com Investimento	R\$ 40.000,00
– Remuneração De Pessoal/Auxílio Servidor E Encargos	R\$ 2.499.967,00
TOTAL PROGRAMA	R\$ 3.371.429,00
044 – PATRIMÔNIO HISTÓRICO, ARTÍSTICO, ARQUEOLÓGICO E CULTURAL	
– Despesa Com Investimento	R\$ 6.000,00
– Preservação E Restauração De Bens Moveis, Imoveis, Históricos	R\$ 6.000,00
TOTAL PROGRAMA	R\$ 12.000,00
047 – PRODUÇÃO E DIFUSÃO CULTURAL	
– Promoção, Produção De Eventos Artísticos Culturais	R\$ 2.268.095,00
– Despesas Com Investimento	R\$ 10.000,00
TOTAL PROGRAMA	R\$ 2.278.095,00
190 – DESENVOLVIMENTO DO AGENTE PRODUTOR CULTURAL	
– Construção, Manutenção, e Reformas de Espaços Culturais	R\$ 4.000,00
– Formação básica de produtores e agentes culturais	R\$ 4.000,00
TOTAL PROGRAMA	R\$ 8.000,00
310 – CONSELHO MUNICIPAL DE CULTURA	
– Manutenção do Conselho Municipal de Cultura	R\$ 4.000,00
– Despesas Com Investimento	R\$ 2.000,00
TOTAL PROGRAMA	R\$ 6.000,00
330 – FUNDO MUNICIPAL DE CULTURA	
– Manutenção do fundo municipal de cultura para implantação de políticas e editais culturais públicos	R\$ 8.000,00
– Despesas Com Investimento	R\$ 2.000,00
TOTAL PROGRAMA	R\$ 10.000,00
TOTAL GERAL	R\$ 5.685.524,00

4 – EXECUÇÃO DE LEIS FEDERAIS EM 2024

4.1 – LC Nº 195, DE 8 DE JULHO DE 2022 – LEI PAULO GUSTAVO

LEI COMPLEMENTAR Nº 195, DE 8 DE JULHO DE 2022 – LEI PAULO GUSTAVO Dispõe sobre apoio financeiro da União aos Estados, ao Distrito Federal e aos Municípios para garantir ações emergenciais direcionadas ao setor cultural.
DECRETO Nº 11.525, DE 11 DE MAIO DE 2023 – Regulamenta a Lei Complementar nº 195, de 8 de julho de 2022, que dispõe sobre o apoio financeiro da União aos Estados, ao Distrito Federal e aos Municípios para garantir ações emergenciais direcionadas ao setor cultural.
SALDO APURADO SUPERAVIT FINANCEIRO – BALANÇO PATRIMONIAL 2023: 1715 – Transferências Destinadas Ao Setor Cultural – LC Nº 195/2022 – Art. 5º – Audiovisual: R\$ 3.434.364,86 1716 – Transferências Destinadas Ao Setor Cultural – LC Nº 195/2022 – Art. 8º – Demais Setores Da Cultura: R\$ 1.390.690,85 TOTAL: R\$ 4.825.055,71
DECRETO N.º 19.867, DE 08 DE ABRIL DE 2024: Abertura de Crédito Adicional Suplementar no valor de R\$ 4.637.263,25 (quatro milhões, seiscentos e trinta e sete mil, duzentos e sessenta e três reais e vinte e cinco centavos). AROM Nº 3702 de 10/04/2024.

LEI COMPLEMENTAR 195/2022 – LEI PAULO GUSTAVO				
EDITAIS DE CHAMAMENTO Nº 001,002 e 003/2023				
RESUMO EXECUÇÃO FINANCEIRA 2024				
NATUREZA	EDITAL 0001/2023	EDITAL 0002/2023	EDITAL 0003/2023	TOTAL REPASSE
3.3.60.45 SUBVENÇÃO ECONÔMICA	R\$ 1.108.940,67	R\$ 241.945,54	R\$ 100.000,00	R\$ 1.450.886,21
3.3.50.43 SUBVENÇÃO SOCIAL	R\$ 151.666,66	R\$ 0,00	R\$ 80.000,00	R\$ 231.666,66
3.3.90.48 AUXÍLIO A PESSOAS FÍSICAS	R\$ 1.742.536,56	R\$ 0,00	R\$ 1.135.961,45	R\$ 2.878.498,01
TOTAL GERAL	R\$ 3.003.143,89	R\$ 241.945,54	R\$ 1.315.961,45	R\$ 4.561.050,88

RELATÓRIO SINTÉTICO REPASSES CONCEDIDOS LEI PAULO GUSTAVO – EXERCÍCIO 2024**EDITAL 001/2023/FUNCULTURAL – AUDIOVISUAL**

Artigo 6º - Inciso I – apoio a produções audiovisuais:

CATEGORIA	NATUREZA DESPESA	VALOR UNIT.	QUANT. CONTEMPLADOS	TOTAL REPASSE R\$
LONGA METRAGEM	SUBVENÇÃO ECONÔMICA	R\$ 350.000,00	2	R\$ 700.000,00
MÉDIA-METRAGEM	SUBVENÇÃO ECONÔMICA	R\$ 80.000,00	2	R\$ 160.000,00
	AUXÍLIO A PESSOAS FÍSICAS		18	R\$ 1.440.000,00
CURTA-METRAGEM	SUBVENÇÃO SOCIAL	R\$ 81.666,66	1	R\$ 81.666,66
	SUBVENÇÃO ECONÔMICA		2	R\$ 163.333,32
PRODUÇÃO DE GAMES	AUXÍLIO A PESSOAS FÍSICAS	R\$ 25.000,00	1	R\$ 25.000,00
PRODUÇÃO DE VÍDEOS ARTÍSTICOS/MUSICAIS	SUBVENÇÃO ECONÔMICA	R\$ 15.607,35	1	R\$ 15.607,35
	AUXÍLIO A PESSOAS FÍSICAS	R\$ 15.607,35	3	R\$ 46.822,05
TOTAL DO INCISO I			30	R\$ 2.632.429,38

Artigo 6º - Inciso II – apoio a salas de cinemas reformas/manutenção/aquisição:

CATEGORIA	NATUREZA DESPESA	VALOR UNITARIO	QUANT. CONTEMPLADOS	TOTAL REPASSE R\$
CINEMA ITINERANTE	SUBVENÇÃO SOCIAL	R\$ 70.000,00	1	R\$ 70.000,00
	SUBVENÇÃO ECONÔMICA		1	R\$ 70.000,00
	AUXÍLIO A PESSOAS FÍSICAS		3	R\$ 210.000,00
CINEMA DE RUA	AUXÍLIO A PESSOAS FÍSICAS	R\$ 20.714,51	1	R\$ 20.714,51
TOTAL DO INCISO II			6	R\$ 370.714,51
TOTAL DO EDITAL			36	R\$ 3.003.143,89

EDITAL 002/2023/FUNCULTURAL – AUDIOVISUAL

Artigo 6º - Inciso III – Projetos Artísticos Culturais, de Capacitação, Formação e Qualificação no Setor Audiovisual, Apoio A Cineclubes à realização de Festivais e Mostras de Produções Audiovisuais

CATEGORIA	NATUREZA DESPESA	VALOR UNITARIO	QUANT. CONTEMPLADOS	TOTAL REPASSE R\$
CURSO PARA 100 PESSOAS	SUBVENÇÃO ECONÔMICA	R\$ 99.900,00	1	R\$ 99.900,00
DESENVOLVIMENTO DE OFICINAS TÉCNICAS PARA 100 PES	SUBVENÇÃO ECONÔMICA	R\$ 72.435,00	1	R\$ 72.435,00
OFICINA DE SOFTWARE PARA EDIÇÃO DE AUDIOVISUAL	SUBVENÇÃO ECONÔMICA	R\$ 69.610,54	1	R\$ 69.610,54
TOTAL DO INCISO III			3	R\$ 241.945,54
TOTAL DO EDITAL				R\$ 241.945,54

EDITAL 003/2023/FUNCULTURAL – DEMAIS ÁREAS DA CULTURA

Artigo 8º - Incisos I, II e III - Apoio ao Desenvolvimento de Atividades de Economia Criativa e De Economia Solidária, Outras Formas Produções Ou Manifestações Artísticas Culturais inclusive a realização de atividades artísticas e culturais que possam ser transmitidas pela internet ou disponibilizadas por meio de redes sociais e outras plataformas digitais e a circulação de atividades artísticas e culturais, Desenvolvimento De Espaços Artísticos E Culturais, De Microempreendedores Individuais, De Microempresas E De Pequenas Empresas Culturais, De Cooperativas, De Instituições E De Organizações Culturais Comunitárias.

CATEGORIA	NATUREZA DESPESA	VALOR UNIT.	QUANT. CONTEMPLADOS	TOTAL REPASSE R\$
INICIATIVA DE PROJETOS OU MANUTENÇÃO DE ESPAÇOS CULTURAIS DE PESSOA FÍSICA (ATIVIDADES ATÉ 1 ANO)	AUXÍLIO A PESSOAS FÍSICAS	R\$ 15.192,29	5	R\$ 75.961,45
INICIATIVA DE PROJETOS OU MANUTENÇÃO DE ESPAÇOS CULTURAIS DE PESSOA FÍSICA (ATIVIDADES ATÉ 3 ANOS)	AUXÍLIO A PESSOAS FÍSICAS	R\$ 20.000,00	9	R\$ 180.000,00
PROJETOS OU ESPAÇOS CULTURAIS DE PESSOA FÍSICA (ATIVIDADES ATÉ 4 ANOS)	AUXÍLIO A PESSOAS FÍSICAS	R\$ 30.000,00	21	R\$ 630.000,00
PROJETOS OU ESPAÇOS CULTURAIS DE PESSOA FÍSICA (ATIVIDADES A PARTIR DE 5 ANOS)	AUXÍLIO A PESSOAS FÍSICAS	R\$ 50.000,00	5	R\$ 250.000,00
INICIATIVA PROJETOS OU ESPAÇOS CULTURAIS DE PESSOA JURÍDICA (ATIVIDADES ATÉ 3 ANOS)	SUBVENÇÃO SOCIAL	R\$ 20.000,00	1	R\$ 20.000,00
PROJETOS OU ESPAÇOS CULTURAIS DE PESSOA JURÍDICA (ATIVIDADES ATÉ 4 ANOS)	SUBVENÇÃO SOCIAL	R\$ 30.000,00	2	R\$ 60.000,00
PROJETOS OU ESPAÇOS CULTURAIS DE PESSOA JURÍDICA (ATIVIDADES A PARTIR DE 05 ANOS)	SUBVENÇÃO ECONÔMICA	R\$ 50.000,00	2	R\$ 100.000,00
TOTAL DO EDITAL			45	R\$ 1.315.961,45
TOTAL GERAL DA EXECUÇÃO			84	R\$ 4.561.050,88

4.2 – LEI FEDERAL Nº 14.399, DE 8 DE JULHO DE 2022 – POLÍTICA NACIONAL ALDIR BLANC DE FOMENTO À CULTURA – PNAB

LEI FEDERAL Nº 14.399, DE 8 DE JULHO DE 2022 – Institui a Política Nacional Aldir Blanc de Fomento à Cultura. Esta Lei institui a Política Nacional Aldir Blanc de Fomento à Cultura, baseada na parceria da União, dos Estados, do Distrito Federal e dos Municípios com a sociedade civil no setor da cultura, bem como no respeito à diversidade, à democratização e à universalização do acesso à cultura no Brasil.
DECRETO Nº 11.740, DE 18 DE OUTUBRO DE 2023 – Regulamenta a Lei nº 14.399, de 8 de julho de 2022, que institui a Política Nacional Aldir Blanc de Fomento à Cultura.
RECURSOS RECEBIDOS PELA UNIÃO 2023: 06/12/2023 R\$ 3.559.417,79 (três milhões quinhentos e cinquenta e nove mil quatrocentos e dezessete reais e setenta e nove centavos).
ADEQUAÇÃO ORÇAMENTÁRIA: Lei Nº 3.183, De 29 De Maio De 2024 – Secretaria-Geral De Governo – SGG. Decreto N.º 20.031 De 29 De Maio De 2024. AROM Nº 3740, De 04/06/2024 – Secretaria Municipal De Planejamento, Orçamento E Gestão – SEMPOG.
CREDITO ADICIONAL ESPECIAL
FONTES DE RECURSOS: 1719 – Transferências da Política Nacional Aldir Blanc de Fomento à Cultura – Lei nº 14.399/2022.
RECURSOS RECEBIDOS PELA UNIÃO 2024: 01/11/2024 R\$ 13.390,94 (treze mil trezentos e noventa reais e noventa e quatro centavos).
ADEQUAÇÃO ORÇAMENTÁRIA: AGUARDANDO
TOTAL RECURSOS RECEBIDOS PELA UNIÃO 2023/2024: R\$ 3.572.808,73 (três milhões quinhentos e setenta e dois mil oitocentos e oito reais e setenta e três centavos).

Considerando os prazos contidos no Calendário para a realização do Consultório Especial para Itinerância de Ações 2023-2027, bem como a observância dos limites para execução de despesas e demais procedimentos, estabelecidos no Decreto nº 20.420, de 17 de setembro de 2024, que fixa os prazos para o Encerramento do Exercício de 2024, a FUNCULTURAL não dispôs de tempo hábil para a elaboração e publicação dos Editais de Chamamento Público, para a execução da Lei Federal Nº 14.399, de 8 de Julho De 2022, ficando as próximas fases para o Exercício subsequente.

Portanto, verifica-se que os recursos vinculados para as despesas da referida lei, encontram-se em sua integralidade, conforme demonstrado no extrato (anexo) da conta-corrente nº **109234-0 Ag. 102-3 – Banco do Brasil**.

5. CONTRATOS CONTINUADOS

OBJETO: CONTRATAÇÃO DE EMPRESA ESPEC. LAVAGEM DE VEÍCULOS			
CREDOR: M.R.D PAIVA COMERCIO E SERVIÇOS –			
CNPJ Nº 10.600.520/0001-99			
VALOR CONTRATO R\$ 6.600,00			
EMPENHO ESTIMATIVO			
PROCESSO Nº 00600-0040309/2024-40			
CONTRATO Nº 055/PGM/2021 III TERMO ADITIVO	VIGÊNCIA	VALOR \$	NATUREZA DESPESA 3.3.90.39
	DE 24/08/2024 a 24/08/2025 12 MESES	R\$ 2.200,00	VALOR EMPENHADO E PAGO EM 2024 PARA A COBERTURA PERÍODO DE SETEMBRO A DEZEMBRO/2024
		R\$ 4.400,00	SALDO PARA EMPENHAMENTO REFERENTE A COBERTURA DO PERÍODO DE JANEIRO A AGOSTO/2025
OBJETO: CONTRATAÇÃO DE EMPRESA ESPEC. SERVIÇOS DE SEGURANÇA E VIGILÂNCIA PATRIMONIAL REALIZADA NAS DEPENDÊNCIAS DO MERCADO CULTURAL.			
CREDOR: PROVISA VIGILÂNCIA E SEGURANÇA LTDA.			
CNPJ Nº 26.156.245/0001-04			
EMPENHO GLOBAL			
PROCESSO Nº 00035907/2024-05			
VALOR TOTAL R\$ 293.054,64			
VALOR MENSAL R\$ 24.421,22			
CONTRATO Nº 036/PGM/2020 IV TERMO ADITIVO	VIGÊNCIA	VALOR R\$	NATUREZA DESPESA 3.3.90.39
	DE 31/07/2024 a 31/07/2025 12 MESES	R\$ 122.106,10	VALOR EMPENHADO EM 2024 PARA A COBERTURA PERÍODO DE AGOSTO A DEZEMBRO/2024
		R\$ 170.948,54	SALDO PARA EMPENHAMENTO REFERENTE A COBERTURA DO PERÍODO DE JANEIRO A JULHO/2025
OBJETO: CONTRAT. EMPRESA ESPEC. SERVIÇOS DE TELEMETRIA, RASTREAMENTO DOS VEÍCULOS			
CREDOR: ECS EMPRESA DE COMUNICAÇÃO E SEGURANÇA LTDA			
CNPJ Nº 00.405.867/0001-27			
PROCESSO Nº00045434202365			
EMPENHO GLOBAL			
VALOR CONTRATO R\$ 1.827,05			
VALOR MENSAL R\$ 152,24			
CONTRATO Nº 052/PGM/2021 II TERMO ADITIVO	VIGÊNCIA	VALOR	NATUREZA DESPESA 3.3.90.39
	DE 19/12/2023 a 19/12/2024 12 MESES	R\$ 1.827,05	VALOR EMPENHADO PARA COBERTURA REFERENTE AO PERÍODO DE JANEIRO A DEZEMBRO/2024. O CONTRATO ENCONTRA-SE ENCERRADO, CONFORME SOLICITAÇÃO ENCAMINHADA PELA EMPRESA PRESTADORA DO SERVIÇO EM 06/11/2024.
OBJETO: CONTRAT. EMPRESA ESPEC. MANUTENÇÃO VEÍCULOS			
CREDOR: EM LICITAÇÃO			
OBJETO: CONTRAT. EMPRESA ESPEC. MANUTENÇÃO PREVENTIVA E CORRETIVA APARELHOS AR CONDICIONADO			
CREDOR: EM LICITAÇÃO			

6. FROTA DE VEÍCULOS

6.1 Veículos Adquiridos

MARCA/MODELO	ANO AQUISIÇÃO	PLACA	TOMBAMENTO Nº
SAVEIRO – 2014/2015	2014	NDO 2596	130 – FUNCULTURAL
FIAT PALIO FIRE – 2014/2015	2014	NDP 5166	131-FUNCULTURAL
FIAT PÁLIO FIRE – 2014/2015	2014	NDP 5226	032 – FUNCULTURAL
CAMINHONETE L-200 TRITON – 2014/2015	2014	NCJ 6123	070 – FUNCULTURAL
CAMINHONETE TOYOTA HILUX-2023/2023	2023	QTI1A12	554-FUNCULTURAL

6.2 Veículos Cedidos

MARCA/MODELO	PLACA	TOMBAMENTO Nº	TERMO DE CESSÃO DE USO
ÔNIBUS VW/MASCA ROMA – 2019/2020, DIESEL, COR BRANCA, CAPACIDADE 43 PASSAGEIROS	QTH-3J49	232970 – PMPV	VEÍCULO CEDIDO PELA PREFEITURA DO MUNICÍPIO DE PORTO VELHO, CONFORME TERMO Nº 001/2021, DE 31/05/2021

7. ATIVIDADES CULTURAIS REALIZADAS/APOIADAS EM 2024

7.1 Eventos Realizados – Calendário Cultural 2024

DESCRIÇÃO DOS PROJETOS	
PROJETO ARTE NO ENTARDECER	O evento, que tem como objetivo levar cultura e entretenimento aos espaços públicos, preferencialmente nas praças da cidade, ocorrendo no final da tarde, com apresentações culturais, como capoeira, artes circenses, teatro e música.
PROJETO CULTURA EDUCA +	É um projeto que leva alunos da rede pública de ensino a conhecerem o patrimônio cultural e natural de Porto Velho.
PROJETO ARTE E CULTURA ITINERANTE	É uma iniciativa da Prefeitura de Porto Velho que leva apresentações artísticas, oficinas e atividades gastronômicas para comunidades ribeirinhas.

JANEIRO		
AÇÃO	DESCRIÇÃO	LOCAL
EDITAL DE CREDENCIAMENTO Nº 001/2024 – ARTISTAS E GRUPOS CULTURAIS / 2024.	Credenciamento De Pessoas Físicas E Jurídicas Para A Realização De Apresentações Artísticas, Musicais, Teatrais, Grupos E/Ou Cias. De Danças, Espetáculos, Literatura, Intervenções, Exposições Artísticas , Expressões Culturais De Tradição, Entre Outras Áreas	PORTO VELHO
EDITAL DE CHAMAMENTO PÚBLICO Nº 005/2023 SELEÇÃO DA CORTE DO REI MOMO PARA O CARNAVAL 2024	Seleção da Corte do Rei Momo para o Carnaval 2024, para participação em eventos culturais públicos promovidos pela Prefeitura Municipal de Porto Velho, com o recebimento de cachê, durante o período momesco	PORTO VELHO
BAILE MUNICIPAL	Evento tradicional que marca a abertura do Carnaval em Porto Velho, realizado no Mercado Cultural.	PORTO VELHO

FEVEREIRO	
CURUMIM FOLIA	É um evento gratuito da Prefeitura de Porto Velho, organizado pela Fundação Cultural, que acontece durante o carnaval e é voltado para crianças, adolescentes e toda a família.

MARÇO	
PROJETO ARTE NO ENTARDECER	ECOPARQUE – PORTO VELHO
PROJETO ARTE E CULTURA ITINERANTE	DISTRITO DE JACI PARANÁ
PROJETO CULTURA EDUCA +	PORTO VELHO
ENCONTRO DE BANDAS DE FANFARRAS	PORTO VELHO MERCADO CULTURAL

ABRIL	
QUINTA GASTRONÔMICA E CULTURAL	PRAÇA DO COHAB FLORESTA
PROJETO ARTE NO ENTARDECER	CONJUNTO 22 DE DEZEMBRO
PROJETO ARTE E CULTURA ITINERANTE	DISTRITO DE EXTREMA DISTRITO DE SÃO CARLOS
PROJETO CULTURA EDUCA +	PORTO VELHO
DIA NACIONAL DO CHORINHO	MERCADO CULTURAL

MAIO	
PROJETO ARTE NO ENTARDECER	ESPAÇO ALTERNATIVO
QUINTA GASTRONÔMICA E CULTURAL	MERCADO CULTURAL
PROJETO CULTURA EDUCA +	PORTO VELHO
ARRAIAL MUNICIPAL – CIRCUITO JUNINO	MERCADO CULTURAL

JUNHO	
PROJETO ARTE NO ENTARDECER	PRAÇA ALUÍZIO FERREIRA

QUINTA GASTRONÔMICA E CULTURAL	MERCADO CULTURAL
PROJETO CULTURA EDUCA +	PORTO VELHO

JULHO	
PROJETO ARTE E CULTURA ITINERANTE	DISTRITO DE EXTREMA
QUINTA GASTRONÔMICA E CULTURAL	MERCADO CULTURAL
PROJETO CULTURA EDUCA +	PORTO VELHO
PROJETO ARTE NO ENTARDECER	RES. ORGULHO DO MADEIRA

AGOSTO	
ANIVERSARIO DE 112 ANOS DA ESTRADA DE FERRO MADEIRA MAMORÉ	COMPLEXO E.F.M.M
PROJETO ARTE NO ENTARDECER	RES. MORAR MELHOR
QUINTA GASTRONÔMICA E CULTURAL	MERCADO CULTURAL
PROJETO ARTE E CULTURA ITINERANTE	DISTRITO NOVA MUTUM
PROJETO CULTURA EDUCA +	PORTO VELHO
20ª EDIÇÃO DO PROJETO SABORES DO PORTO (FEIRA GASTRONÔMICA E ARTESANAL)	MERCADO CULTURAL

SETEMBRO	
3º ENCONTRO DE FANFARRAS (ABERTURA SEMANA DA PÁTRIA)	MERCADO CULTURAL
QUINTA GASTRONÔMICA E CULTURAL	MERCADO CULTURAL
FESTIVAL DE PRAIA FORTALEZA DO ABUNÃ	DISTRITO FORTALEZA DO ABUNÃ
PROJETO CULTURA EDUCA +	PORTO VELHO

OUTUBRO	
COPA DE BANDA DE FANFARRAS DA ZONA LESTE	ESCOLA DANIEL NERI
EDIÇÃO DO PROJETO CULTURA EDUCA+	PORTO VELHO
QUINTA GASTRONÔMICA E CULTURAL	MERCADO CULTURAL

NOVEMBRO	
QUINTA GASTRONÔMICA E CULTURAL	MERCADO CULTURAL
PROJETO ARTE NO ENTARDECER	CONJUNTO SANTO ANTÔNIO
DIA NACIONAL DA CONSCIÊNCIA NEGRA	A REALIZAR

DEZEMBRO	
DIA NACIONAL DO SAMBA	MERCADO CULTURAL
RÉVEILLON	A REALIZAR

7.2 Eventos Apoiados

JANEIRO		
	EVENTO	APOIO
1	EVENTO CULTURAL CASA DA MATA	TENDAS E BANHEIROS QUÍMICOS
2	EVENTO CULTURAL DO AREAL	TENDAS E BANHEIROS QUÍMICOS

FEVEREIRO		
	EVENTO	APOIO
1	PRÓ-MORADIA SEMAD	BANHEIROS QUÍMICOS
2	EVENTO SEMA	CARRO DE SOM
3	TREINAMENTO NEP/SAMU/SEMUSA	TENDAS
4	BLOCO PIRARUCU DO MADEIRA	SONORIZAÇÃO, GRADES E BANHEIROS QUÍMICOS
5	BLOCO DOS BÉRA	SONORIZAÇÃO, GRADES , BANHEIROS QUÍMICOS, TENDAS, ILUMINAÇÃO, PALCO
6	TOQUE DO CABOCLO – A RAIZ DO CARNAVAL	TENDAS E BANHEIROS QUÍMICOS
7	CARNAVAL DA XURUPITA	BANHEIROS QUÍMICOS
8	CARNAVAL SÓ CANELA	BANHEIROS E GRADES
9	BLOCO CONCENTRA MAS NÃO SAI	TENDAS, BANHEIROS QUÍMICOS, GRADES
10	BLOCO MAMÃE EU QUERO	TENDAS, BANHEIROS QUÍMICOS,
11	BLOCO DAS PATROAS	BANHEIROS QUÍMICOS
12	CAFE DO CAIARI	TENDAS
13	BLOCO CHUPA MAS NÃO BABA	SONORIZAÇÃO, GRADES , BANHEIROS QUÍMICOS, TENDAS, ILUMINAÇÃO, PALCO
14	BLOCO DAS PIRANHAS	TENDAS, BANHEIROS QUÍMICOS,
15	BLOCO CAGALHO	BANHEIROS QUÍMICOS,
16	BLOCO DAS KACHORRAS	CARRO DE SOM, BANHEIROS QUÍMICOS E GRADES
17	BAILE DE CARNAVAL DO CENTRO DE CONVIVÊNCIA DO IDOSO – CCI	PRATICÁVEIS
18	EVENTO CULTURAL PARQUE DA CIDADE	TENDAS, BANHEIROS QUIMICOS,
19	CAMINHA FOLIA O CARNAVAL DA SAUDE	TENDAS, GRADES E BANHEIROS QUÍMICOS
20	EVENTO PREFEITURA (BUSTO DA AVENIDA SANTOS DUMONT)	SONORIZAÇÃO E TENDAS
21	EVENTO CULTURAL DO CONCEIÇÃO	CARRO DE SOM, GRADE E BANHEIROS QUÍMICOS
22	EVENTO DO ROLIMÃ	BANHEIROS QUÍMICOS

MARÇO		
	EVENTO	APOIO
1	EQUITAÇÃO CULTURAL	TENDAS
2	MUVUCA DE NOVA MUTUM	TENDAS E GRADES
3	DIA DA MULHER NO FERROVIÁRIO	PRATICÁVEIS
4	PROJETO HABITACIONAL CANDELÁRIA	TENDAS, BANHEIROS QUÍMICOS
5	EVENTO CULTURAL DO TEIXEIRÃO	SONORIZAÇÃO, BANHEIROS QUÍMICOS, TENDAS, ILUMINAÇÃO, PALCO
6	EVENTO CULTURAL DO TRIANGULO	BANHEIROS QUÍMICOS

7	PROJETO CULTURAL VIRA MUNDO	TENDAS
8	EVENTO CULTURAL DO CRISTAL DA CALAMA	TENDAS, BANHEIROS QUÍMICOS
9	INAUGURAÇÃO DA 2ª ETAPA DO CENTRO OLÍMPICO DA SEMES	ARTISTA CREDENCIADO – ARTES CIRCENSE
10	EVENTO DO ROLIMÃ	TENDAS, BANHEIROS QUÍMICOS,

ABRIL		
	EVENTO	APOIO
1	EVENTO CULTURAL DO CRISTAL DA CALAMA	TENDAS E BANHEIROS QUÍMICOS
2	EVENTO CULTURAL DO BAIRRO PLANALTO	TENDAS
3	III EVENTO CULTURAL COM PAGODE	TENDAS E ARTISTA CREDENCIADO
4	PROJETO RUA DE LAZER	BANHEIROS QUÍMICOS
5	EVENTO CULTURAL DA LINHA 17	TENDAS,
6	CRIANDO LAÇOS PARA UM FUTURO MAIS FORTE / AMA	BANHEIROS QUÍMICOS
7	ENCONTRO ESTADUAL DE FORMAÇÃO	CLIMATIZADORES
8	CAMINHADA DO AMOR	TENDAS, SONORIZAÇÃO E ILUMINAÇÃO
9	3ª CARREATA FECUARON	CARRO DE SOM
10	EVENTO DO ASFALTÃO	TENDAS, BANHEIROS QUÍMICOS,
11	EVENTO CULTURAL DO RAMAL SÃO DOMINGOS	BANHEIROS QUÍMICOS
12	DESFILE DO ASFALTÃO	CARRO DE SOM
13	X CARREATA DE OGUM	TENDAS, BANHEIROS QUÍMICOS, GRADES
14	ROLIMÃ PVH	TENDAS E BANHEIROS QUÍMICOS
15	FESTA DA PÁScoa NO ULISSES GUIMARÃES	TENDAS

MAIO		
	EVENTO	APOIO
1	INAUGURAÇÃO DA ESTRADA DE FERRO MADEIRA MAMORÉ	PRATICÁVEIS E SONORIZAÇÃO
2	EVENTO CORAÇÃO EM AÇÃO	PRATICÁVEIS, SONORIZAÇÃO E TENDAS
3	EVENTO CULTURAL DOS APLICATIVOS	TENDAS
4	EVENTO CULTURAL AMOSTRA DE CARROS ANTIGOS	PRATICÁVEIS, SONORIZAÇÃO E TENDAS
5	ENTREGA DE TÍTULOS DO INCRA BAIRRO PLANALTO	CARRO DE SOM, TENDAS E BANHEIROS QUÍMICOS
6	MULHERES BRILHANTES	TENDAS E BANHEIROS QUÍMICOS
7	DIA ESPECIAL DA APICULTURA DA AMAZÔNIA OCIDENTAL	SONORIZAÇÃO E ARTISTA CREDENCIADO
8	PROJETO RUA DE LAZER	BANHEIROS QUÍMICOS
9	EVENTO SEMUSB	TENDAS
10	FESTA DAS MÃES	TENDAS E BANHEIROS QUÍMICOS
11	ELAS NA CENA	BANHEIROS QUÍMICOS
12	EVENTO COMUNITÁRIO	BANHEIROS QUÍMICOS
13	EVENTO COMUNITÁRIO DO ULISSES GUIMARÃES	BANHEIROS QUÍMICOS
14	EVENTO COMUNITÁRIO ZEQUINHA ARAÚJO	CARRO DE SOM, TENDAS
15	EVENTO DAS MÃES DO BAIRRO LAGOINHA	TENDAS E BANHEIROS QUÍMICOS

16	EVENTO COMUNITÁRIO DO JARDIM SANTANA	SONORIZAÇÃO, ILUMINAÇÃO, PRATICÁVEIS, TENDAS E BANHEIROS QUÍMICOS
17	ROLIMÃ PVH	BANHEIROS QUÍMICOS
18	EVENTO COMUNITÁRIO DO CONCEIÇÃO	SONORIZAÇÃO, ILUMINAÇÃO, PRATICÁVEIS, TENDAS E BANHEIROS QUÍMICOS

JUNHO		
EVENTO		APOIO
1	TORNEIO DE PROVA DE LAÇO	TENDAS E BANHEIROS QUÍMICOS
2	DIA DA INTEGRAÇÃO DAS CIÊNCIAS AGRARIAS	TENDAS
3	ARRAIAL DA GUAJARÁ	BANHEIROS QUÍMICOS
4	ENCERRAMENTO DO MAIO AMARELO – SEMTRAN	TRELIÇA, BANHEIROS QUÍMICOS E GRADES
5	ARRAIAL DA AMIZADE	BANHEIROS QUÍMICOS
6	ARRAIAL DA JACI	BANHEIROS QUÍMICOS
7	ARRAIALESTE	BANHEIROS QUÍMICOS
8	ARRAIAL DA LAGUNA	BANHEIROS QUÍMICOS
9	ARRAIAL FLOR DO PARAÍSO	BANHEIROS QUÍMICOS
10	AÇÃO SOCIAL DO TRIANGULO	BANHEIROS QUÍMICOS
11	ARRAIAL ARRUDA	BANHEIROS QUÍMICOS
12	ARRAIAL DA CHIQUINHA	BANHEIROS QUÍMICOS
13	BMX BICICROSS	BANHEIROS QUÍMICOS
14	EVENTO CULTURAL	BANHEIROS QUÍMICOS
15	EVENTO CULTURAL DA JUNINA ROSAS DE OURO	BANHEIROS QUÍMICOS
16	BIKE HISTORIA	PRATICÁVEIS E BANHEIROS QUÍMICOS
17	EVENTO CULTURAL DO ULISSES	BANHEIROS QUÍMICOS
18	EVENTO DOS IDOSOS – SEMASF	BANHEIROS QUÍMICOS
19	FEIRA SABOR DO NORTE	BANHEIROS QUÍMICOS
20	ARRAIAL DOS AMIGOS	BANHEIROS QUÍMICOS
21	ARRAIAL DA BENTO	BANHEIROS QUÍMICOS
22	ARRAIAL DA POPULAR	TENDAS E BANHEIROS
23	ARRAIAL DA COMUNIDADE DA RUA CURITIBA	BANHEIROS QUÍMICOS
24	EVENTO CULTURAL DA VILA TUPY	BANHEIROS QUÍMICOS
25	ARRAIAL NOVA ESPERANÇA	BANHEIROS QUÍMICOS
26	EVENTO LINHA 17	TENDAS
27	ARRAIAL UNIVERSITÁRIO	BANHEIROS QUÍMICOS
28	EVENTO CULTURAL	BANHEIROS QUÍMICOS
29	VI ARRAIAL DA PRAÇA	BANHEIROS QUÍMICOS E GRADES
30	FEIRA SABOR DO NORTE	BANHEIROS QUÍMICOS
31	DIA NACIONAL DO FUSCA	BANHEIROS QUÍMICOS
32	ARRAIAL DA RAIMUNDO ANDRÉ	BANHEIROS QUÍMICOS
33	ARRAIÁ DONA HILDA	SONORIZAÇÃO, ARTISTA, BANHEIROS E TENDAS
34	ARRAIAL COMUNITÁRIO SÃO JOÃO	ARTISTA CREDENCIADO
35	EVENTO CULTURAL MOCAMBO	BANHEIROS QUÍMICOS
36	1ª MOSTRA CULTURAL DO CRISTAL DA CALAMA	BANHEIROS QUÍMICOS
37	ARRAIAL DO BAIRRO MATO GROSSO	BANHEIROS QUÍMICOS
38	ENTREGA DE TÍTULO DE CIDADÃ HONORÁRIA	ARTISTA CREDENCIADO
39	PRO MORADIA SUL	BANHEIROS QUÍMICOS
40	FESTA JUNINA DO CONDOMÍNIO CIDADE DE	TENDAS, BANHEIROS QUÍMICOS E GRADES

	TODOS 03	
41	EVENTO CULTURAL BAIRRO PLANALTO II	TENDAS, BANHEIROS QUÍMICOS
42	EVENTO CULTURAL JARDIM SANTANA	BANHEIROS QUÍMICOS
43	EVENTO CULTURAL	BANHEIROS QUÍMICOS
44	FESTA COMEMORATIVA	TENDAS
45	IGARAPÉ NA ROÇA	BANHEIROS QUÍMICOS
46	EVENTO CULTURAL	TENDAS, BANHEIROS QUÍMICOS
47	DESCIDA DE ROLIMÃ	BANHEIROS QUÍMICOS
48	FESTIVAL DE PIPA	TENDAS, BANHEIROS QUÍMICOS

JULHO		
	EVENTO	APOIO
1	FESTA COMUNITÁRIA	SONORIZAÇÃO, PALCO, LOCUTOR, ARTISTA, BANHEIROS QUÍMICOS E TENDAS
2	ARRAIAL DOS AMIGOS	TENDAS
3	ARRAIAL DA SEMAD	BANHEIROS QUÍMICOS E SONORIZAÇÃO
4	EVENTO ARRAIÁ DO BATE FORTE	BANHEIROS QUÍMICOS, SONORIZAÇÃO E ARTISTA
5	ARRAIAL DO TUCUMAZAL	SONORIZAÇÃO, PALCO, LOCUTOR, ARTISTA, BANHEIROS QUÍMICOS E TENDAS
6	ARRAIÁ FLOR DO MUTUM	SONORIZAÇÃO, PALCO, LOCUTOR, ARTISTA, BANHEIROS QUÍMICOS E TENDAS, ONIBUS
7	1ª EXPOSIÇÃO CULTURAL DO BAIRRO TRÊS MARIAS	TENDAS BANHEIROS QUÍMICOS
8	ARRAIAL DA FAMÍLIA ASCOBEMS	TENDAS, BANHEIROS QUÍMICOS, PALCO E ARTISTA
9	ARRAIAL BERA MADEIRA 2024	ARTISTAS CREDENCIADOS,
10	ARRAIAL ATACADÃO DO PEIXE	BANHEIROS QUÍMICOS
11	ARRAIÁ SEM LIMITES	BANHEIROS QUÍMICOS
12	CONFRATERNIZAÇÃO DOS MORADORES DO BAIRRO	BANHEIROS QUÍMICOS
13	ARRAIAL BILÍNGUE	PALCO
14	ARRAIAL BENEFICENTE	SONORIZAÇÃO, PALCO E BANHEIROS QUÍMICOS
15	ARRAIAL DA FORTUNA	BANHEIROS QUÍMICOS
16	1º ARRAIÁ AMIGOS DA AVENIDA AMAZONAS	SONORIZAÇÃO, ARTISTA E BANHEIROS QUÍMICOS
17	CAVALGADA QUEIMA DO ALHO	CARRO DE SOM, TENDAS, BANHEIROS E ARTISTA
18	ARRAIAL DO CAQUI	BANHEIROS QUÍMICOS
19	ARRAIAL DOS AMIGOS	BANHEIROS QUÍMICOS
20	UNIÃO BANDEIRANTES	SONORIZAÇÃO
21	1ª MOSTRA CULTURAL DO CRISTAL DA CALAMA	BANHEIROS QUÍMICOS
22	ARRAIÁ NHÔ CHICO	PALCO, ILUMINAÇÃO, BANHEIRO, GRADE E TENDAS
23	XI MOSTRA CULTURAL DA EMEIEF PEQUENO POLEGAR	SONORIZAÇÃO
24	ARRAIAL DO SANTO ANTÔNIO	SONORIZAÇÃO E ARTISTA
25	ARRAIAL JACY-PARANÁ	CARRO DE SOM, ARTISTA, BANHEIRO, TENDA
26	2º ARRAIAL DO BASTIÃO	TENDAS
27	ARRAIAL BROTO DO AÇAÍ	BANHEIROS QUÍMICOS
28	ARRAIAL DA SUL	BANHEIROS QUÍMICOS
29	ARRAIAL DO TIRADENTES	BANHEIROS QUÍMICOS
30	EVENTO ARRAIÁ DOS AMIGOS	BANHEIROS QUÍMICOS

31	ARRAIAL DA UNIR	PALCO, SONORIZAÇÃO, ILUMINAÇÃO, GRADES E BANHEIROS QUÍMICOS
32	A 1ª FESTA JUNINA DA INPLAC	BANHEIROS QUÍMICOS
33	ARRAIAL AMIGOS DA JOAQUIM NABUCO	SONORIZAÇÃO, ARTISTA, BANHEIROS E TENDAS
34	ARRAIAL DA TAMAREIRA	BANHEIROS, GRADES E TENDAS
35	EVENTO JUNINO	TENDAS, BANHEIROS QUÍMICOS
36	ARRAIAL DA CLÉO	TENDAS, BANHEIROS QUÍMICOS
37	ARRAIAL DA RUA JARDIM DO ÉDEN	BANHEIROS QUÍMICOS E SONORIZAÇÃO
38	ARRAIAL DA VICENTE	TENDAS, BANHEIROS QUÍMICOS
39	COMUNIDADE DIVINO ESPÍRITO SANTO	BANHEIROS QUÍMICOS
40	ARRAIAL JOÃO PAULO II	BANHEIROS QUÍMICOS
41	EVENTO CULTURAL DO MARCOS FREIRE	BANHEIROS QUÍMICOS
42	ARRAIAL DA VITORIA	BANHEIROS QUÍMICOS
43	1º ARRASTA-PÉ DO PERNAMBUCO	GRADES DE CONTENÇÃO
44	FESTIVAL DO MILHO	BANHEIROS QUÍMICOS
45	ARRAIAL DO JERONIMO	BANDA CREDENCIADA
46	ARRAIAL DA EMERON	SONORIZAÇÃO E BANDA CREDENCIADA
47	ARRAIAL DO MICURIFE	BANHEIROS QUÍMICOS, TENDA E SONORIZAÇÃO
48	ARRAIAL DA TANCREDO	TENDAS, BANHEIROS QUÍMICOS
49	ARRAIAL BENEFICENTE	GRADES E BANHEIROS QUÍMICOS
50	ARRAIAL DE NOVA CALIFÓRNIA	TENDAS, ÔNIBUS
51	ARRAIAL DO PEQUENO	BANHEIROS QUÍMICOS
52	ARRAIAL SETOR CHACAREIRO	TENDAS, BANHEIROS QUÍMICOS E ARTISTAS
53	ARRAIAL FLOR DA MELANCIA	TENDAS
54	EVENTO CULTURAL	TENDAS
55	EVENTO CULTURAL DA POLIANA	SONORIZAÇÃO E ARTISTAS
56	ARRAIAL DO ORGULHO DO MADEIRA	BANHEIROS QUÍMICOS E ARTISTAS
57	ARRAIAL NÓS É TOP MINI UAI	TENDAS, BANHEIROS QUÍMICOS
58	EVENTO CULTURAL DO CALIXTO	GRADES E BANHEIROS QUÍMICOS
59	ARRAIAL DA VILA DNIT	BANHEIROS QUÍMICOS
60	ARRAIAL MILHO DE OURO	BANHEIROS QUÍMICOS
61	ARRAIAL DO PILATUS	BANHEIROS E ARTISTAS
62	ARRAIAL VISCONTI	BANHEIROS QUÍMICOS
63	ARRAIAL DE VISTA ALEGRE	BANHEIROS QUÍMICOS E ÔNIBUS
64	ARRAIAL DOS SARMENTOS	BANHEIROS QUÍMICOS
65	MARCHA PARA JESUS	BANHEIROS QUÍMICOS
66	ARRAIAL DOS TACATA	BANHEIROS QUÍMICOS E GRADES
67	ARRAIAL DA NOVA PORTO VELHO	BANHEIROS QUÍMICOS
68	ARRAIAL DA RUA 10	BANHEIROS QUÍMICOS E GRADES
69	ARRAIAL DA LINHA 67	PRATICÁVEIS, TENDAS E BANHEIROS QUÍMICOS GRADES

70	ARRAIAL SÃO GABRIEL	BANHEIROS QUÍMICOS
71	ARRAIAL DO CANAÃ	BANHEIROS QUÍMICOS
72	ARRAIAL COMUNITÁRIO	BANHEIROS QUÍMICOS
73	ARRAIAL DA RUA MICHELE	BANHEIROS QUÍMICOS
74	ARRAIAL DO BAIRRO TIRADENTES	BANHEIROS QUÍMICOS
75	ARRAIAL DA ANINHA BATISTA	BANHEIROS QUÍMICOS
76	DESCIDA CARRINHO DE ROLIMÃ	BANHEIROS QUÍMICOS

AGOSTO		
EVENTO		APOIO
1	6º ARRAIAL FLORESTA NA ROÇA	SONORIZAÇÃO, PALCO, LOCUTOR, ARTISTA, BANHEIROS QUÍMICOS E TENDAS
2	RODEIO DE RIO PARDO	TENDAS
3	ARIRAMBAS	BANHEIROS QUÍMICOS E SONORIZAÇÃO
4	ARRAIAL BOA VIZINHANÇA	BANHEIROS QUÍMICOS, SONORIZAÇÃO E ARTISTA
5	ARRAIAL DO CAMPO DO 13	SONORIZAÇÃO, PALCO, LOCUTOR, ARTISTA, BANHEIROS QUÍMICOS E TENDAS
6	ARRAIAL DO BELMONT	SONORIZAÇÃO, PALCO, LOCUTOR, ARTISTA, BANHEIROS QUÍMICOS E TENDAS, ONIBUS
7	AMIGOS DO CEDEL	TENDAS BANHEIROS QUÍMICOS
8	ARRAIAL DO BORGES	TENDAS, BANHEIROS QUÍMICOS, PALCO E ARTISTA
9	ARRAIAL DA QUINTINO	ARTISTAS CREDENCIADOS,
10	ARRAIAL DO NILSON	BANHEIROS QUÍMICOS
11	ARRAIAL DOS ARIGÓS	BANHEIROS QUÍMICOS
12	BALADA AUTOMOTIVA	BANHEIROS QUÍMICOS
13	ARRAIAL DA RADIO FAROL	PALCO
14	ARRAIAL ARIGÓ-LINGUA	SONORIZAÇÃO, PALCO E BANHEIROS QUÍMICOS
15	FESTA AEROCLUBE NA ROÇA	BANHEIROS QUÍMICOS
16	ARRAIAL DA FAMÍLIA ASCOBEMS	SONORIZAÇÃO, ARTISTA E BANHEIROS QUÍMICOS
17	CAVALGADA AOS TRANCOS E BARRANCOS LINHA 27	CARRO DE SOM, TENDAS, BANHEIROS E ARTISTA
18	ARRAIAL DO SÃO SEBASTIÃO I	BANHEIROS QUÍMICOS
19	EVENTO CULTURAL DO IPLAC	BANHEIROS QUÍMICOS
20	EVENTO CULTURAL AMIGOS DO APONIÃ	SONORIZAÇÃO
21	ARRAIAL DA 10	BANHEIROS QUÍMICOS
22	5º ARRAIAL DA BAHIA	PALCO, ILUMINAÇÃO, BANHEIRO, GRADE E TENDAS
23	ARRAIAL DA FAMÍLIA LEAL ALVES	SONORIZAÇÃO
24	ARRAIAL SOLIDÁRIO	SONORIZAÇÃO E ARTISTA
25	ARRAIAL DO BAIRRO CASTANHEIRA	CARRO DE SOM, ARTISTA, BANHEIRO, TENDA
26	ARRAIAL DA JOAQUIM NABUCO	TENDAS
27	AÇÃO SOCIAL DOS AMIGOS DO BAIRRO BAIXA UNIÃO	BANHEIROS QUÍMICOS
28	ARRAIAL DA SULA	BANHEIROS QUÍMICOS
29	FESTIVAL CULTURAL	BANHEIROS QUÍMICOS
30	CONFRATERNIZAÇÃO DOS PAIS	BANHEIROS QUÍMICOS
31	FESTA JUNINA DOS MORADORES DO BAIRRO COHAB	PALCO, SONORIZAÇÃO, ILUMINAÇÃO, GRADES E BANHEIROS QUÍMICOS
32	EVENTO CULTURAL	BANHEIROS QUÍMICOS

33	EVENTO CULTURAL DO SANTANA	SONORIZAÇÃO, ARTISTA, BANHEIROS E TENDAS
34	CAVALGADA DE NOVA CALIFORNIA	BANHEIROS, GRADES E TENDAS
33	ARRAIAL DIAMANTE DO CRISTAL	SONORIZAÇÃO, PALCO E BANHEIROS QUÍMICOS
34	ARRAIAL AMIGOS DO CEDEL ULISSES	BANHEIROS QUÍMICOS
35	FESTA DO MILHO	SONORIZAÇÃO, ARTISTA E BANHEIROS QUÍMICOS
36	BURACO DO CANDIRU	CARRO DE SOM, TENDAS, BANHEIROS E ARTISTA
37	14ª PARADA LGBT+	BANHEIROS QUÍMICOS
38	EVENTO CULTURAL DA SUL	BANHEIROS QUÍMICOS
39	FEIRA SABOR DO NORTE	PALCO, SONORIZAÇÃO, ILUMINAÇÃO, GRADES E BANHEIROS QUÍMICOS
40	CUJUBIM NA ROÇA	BANHEIROS QUÍMICOS
41	FEIRA DO SABOR	SONORIZAÇÃO, ARTISTA, BANHEIROS E TENDAS
42	CAMPEONATO ESTADUAL DE VOLEIBOL	BANHEIROS, GRADES E TENDAS
43	EVENTO IGREJA NOSSA SENHORA DO AMPARO	SONORIZAÇÃO, PALCO E BANHEIROS QUÍMICOS
44	EVENTO IGREJA SÃO JOÃO BOSCO	BANHEIROS QUÍMICOS
45	FESTIVAL DE PRAIA DE VILA CALDERITA	PALCO, SONORIZAÇÃO, ILUMINAÇÃO, GRADES E BANHEIROS QUÍMICOS
46	EVENTO CULTURAL DO FEITOSA	BANHEIROS QUÍMICOS
47	PROJETO CULTURAL “PORONGA ACESA”	SONORIZAÇÃO, ARTISTA, BANHEIROS E TENDAS
48	CASA DE UMBANDA FILHOS DE OGUM	BANHEIROS, GRADES E TENDAS
49	CAMPEONATO DE SKATE	SONORIZAÇÃO, PALCO E BANHEIROS QUÍMICOS
50	RÁDIO EDUCADORA FM 105,9	BANHEIROS QUÍMICOS
51	ARRASTA-PÉ DO ELETRONORTE	PALCO, SONORIZAÇÃO, ILUMINAÇÃO, GRADES E BANHEIROS QUÍMICOS
52	CAVALGADA RAIZ	BANHEIROS QUÍMICOS
53	FESTIVAL DE FORRÓ	SONORIZAÇÃO, ARTISTA, BANHEIROS E TENDAS
54	2º CAMPEONATO DE DESCIDA DE CARRINHOS DE ROLIMÃ	BANHEIROS, GRADES E TENDAS
55	LEILÃO BENEFICENTE DO HOSPITAL DO AMOR	SONORIZAÇÃO, PALCO E BANHEIROS QUÍMICOS
56	EVENTO CULTURAL DO FEITOSA	BANHEIROS QUÍMICOS

NOVEMBRO/DEZEMBRO		
	EVENTO	APOIO
1	NATAL PORTO DE LUZ	BANHEIROS QUÍMICOS

8. AÇÕES CULTURAIS PROGRAMADAS PARA 2025

Os eventos e projetos culturais estarão disponíveis no Calendário Cultural 2025, o referido documento encontra-se em elaboração. O Departamento de Desenvolvimento Cultural – DDC, é o setor responsável pela propositura das ações para o Exercício de 2025.

GODOFREDO GONÇALVES NETO
 Presidente da Fundação Cultural de Porto Velho
 Decreto Nº 9.007/I, de 22/06/2022



PREFEITURA DO MUNICÍPIO DE PORTO VELHO

LOA

LEI ORÇAMENTÁRIA ANUAL
Lei n.º 3.130, de 20 de dezembro de 2023

2024





PREFEITURA DO MUNICÍPIO DE PORTO VELHO

Detalhamento da Despesa do Orçamento Fiscal e da Seguridade Social - Integração com o Plano Plurianual e a Lei de Diretrizes Orçamentárias

(Art. 5.º, Inciso I da Lei Federal Complementar n.º 101/00) - Administração Direta e Indireta

Lei n.º 3.130, de 20 de Dezembro de 2023 - Lei Orçamentária Anual 2024

Anexo XIII

02.00 - SECRETARIA GERAL DE GOVERNO - SGG

02.21 - FUNDAÇÃO CULTURAL DE PORTO VELHO - FUNCULTURAL

007 - APOIO ADMINISTRATIVO

Manter a Unidade Administrativa coordenada e implementada para ações desta Fundação, melhorando os serviços públicos que são voltados ao atendimento da população por meio do servidor municipal e criando mecanismos para uma eficaz coordenação, supervisão e fiscalização dos procedimentos para o apoio às atividades finalísticas.

AÇÕES, PRODUTOS, METAS FÍSICAS E FINANCEIRAS DO PROGRAMA

Código	Ação / Produto (Bem ou Serviço)	Unidade de Medida	Tipo de Ação	Tipo de Orçamento	Base Legal	Fonte de Recurso	Natureza da Despesa	Em R\$ 1,00
								Meta Física / Financeira 2024
02.21.04.122.007.2.001	Administração da Unidade		Atividade	FIS	Decreto Municipal nº 4210/1991/Constituição Federal			
	UNIDADE ADMINISTRADA	Ano						1
						1.500	3.3.90.30	60.000
						1.500	3.3.90.33	40.000
						1.500	3.3.90.36	5.000
						1.500	3.3.90.39	450.000
						1.500	3.3.90.08	1.500
						1.500	3.3.90.14	60.000
						1.500	3.3.90.47	35.000
						1.500	3.3.90.93	50.000
					1.500	3.3.91.39	10.818	
					1.500	4.4.90.52	40.000	
					TOTAL			752.318
02.21.04.306.007.2.042	Auxílio Alimentação ao Servidor		Atividade	FIS	Decreto Municipal nº 4210/1991/Constituição Federal. Lei nº			
	AUXÍLIO ALIMENTAÇÃO DO SERVIDOR	Pessoas						32
						1.500	3.3.90.46	179.719
					TOTAL			179.719
02.21.04.122.007.2.044	Auxílio-Transporte a Servidores e Empregados		Atividade	FIS	Decreto Municipal nº 4210/1991/Constituição Federal Lei nº 526			
	AUXÍLIO TRANSPORTE DO SERVIDOR	Pessoas						32
						1.500	3.3.90.49	83.964
					TOTAL			83.964
02.21.13.128.007.2.064	Capacitação de Servidores da Funcultural		Atividade	FIS	Lei Complementar Nº 250, de 23/12/2005.			
	SERVIDORES CAPACITADOS	Pessoas						3
						1.500	3.3.90.14	2.000
						1.500	3.3.90.39	2.000
					TOTAL			4.000
02.21.13.122.007.2.217	Remuneração de Pessoal Ativo e Encargos Sociais		Atividade	FIS	Lei Complementar nº 204/2005 e Decreto nº 9.694, de 03/02/2005			
	PESSOAS REMUNERADAS	Pessoas						32
						1.500	3.1.90.11	1.676.964
					1.500	3.1.90.13	314.838	



PREFEITURA DO MUNICÍPIO DE PORTO VELHO

Detalhamento da Despesa do Orçamento Fiscal e da Seguridade Social - Integração com o Plano Plurianual e a Lei de Diretrizes Orçamentárias

(Art. 5.º, Inciso I da Lei Federal Complementar n.º 101/00) - Administração Direta e Indireta

Lei n.º 3.130, de 20 de Dezembro de 2023 - Lei Orçamentária Anual 2024

Anexo XIII

02.00 - SECRETARIA GERAL DE GOVERNO - SGG**02.21 - FUNDAÇÃO CULTURAL DE PORTO VELHO - FUNCULTURAL****007 - APOIO ADMINISTRATIVO**

Manter a Unidade Administrativa coordenada e implementada para ações desta Fundação, melhorando os serviços públicos que são voltados ao atendimento da população por meio do servidor municipal e criando mecanismos para uma eficaz coordenação, supervisão e fiscalização dos procedimentos para o apoio às atividades finalísticas.

AÇÕES, PRODUTOS, METAS FÍSICAS E FINANCEIRAS DO PROGRAMA

Código	Ação / Produto (Bem ou Serviço)	Unidade de Medida	Tipo de Ação	Tipo de Orçamento	Base Legal	Fonte de Recurso	Natureza da Despesa	Em R\$ 1,00
								Meta Física / Financeira 2024
						1.500	3.1.90.16	16.329
						1.500	3.1.90.92	25.000
						1.500	3.1.90.94	100.000
						1.500	3.1.91.13	15.043
						1.500	3.1.91.92	5.000
						TOTAL		2.153.174

TOTAL DO PROGRAMA POR FONTE DE RECURSO E GRUPO DE DESPESA

Fonte de Recurso	Em R\$ 1,00							Total
	Pessoal e Encargos Sociais	Juros e Encargos da Dívida	Outras Despesas Correntes	Investimentos	Inversões Financeiras	Amortização da Dívida	Reserva de Contingência	
1.500 - Recursos não vinculados de Impostos	2.153.174		980.001	40.000				3.173.175
TOTAL GERAL DO PROGRAMA	2.153.174		980.001	40.000				3.173.175



PREFEITURA DO MUNICÍPIO DE PORTO VELHO

Detalhamento da Despesa do Orçamento Fiscal e da Seguridade Social - Integração com o Plano Plurianual e a Lei de Diretrizes Orçamentárias

(Art. 5.º, Inciso I da Lei Federal Complementar n.º 101/00) - Administração Direta e Indireta

Lei n.º 3.130, de 20 de Dezembro de 2023 - Lei Orçamentária Anual 2024

Anexo XIII

02.00 - SECRETARIA GERAL DE GOVERNO - SGG**02.21 - FUNDAÇÃO CULTURAL DE PORTO VELHO - FUNCULTURAL****044 - PORTO VELHO - PATRIMÔNIO HISTÓRICO, ARTÍSTICO, ARQUEOLÓGICO E CULTURAL**

OBJETIVO: Estruturar a gestão do patrimônio histórico e cultural do Município de Porto Velho de forma articulada com os órgãos estadual e nacional que atuam no tema, além de realizar o inventário dos bens históricos culturais do Município, identificando e registrando o patrimônio imaterial do Município.

INDICADORES DO PROGRAMA

Indicador	Índice mais Recente	Data de Apuração	Índice Esperado em 2024	Fonte / Base Geográfica de Apuração do Índice / Periodicidade / Base do Cálculo
Quantidade de ambientes estruturados e adequados para visitação	0	10/01/2021	6	Fonte: Funcultural Base Geográfica: Municipal Periodicidade: Semestral Fórmula de Cálculo: Fazer levantamento in loco.
Quantidade de público atingido por semestre	0	10/01/2021	10	Fonte: Funcultural Base Geográfica: Municipal Periodicidade: Semestral Fórmula de Cálculo: Fazer levantamento através do cadastro de visitantes nos ambientes culturais mantidos pela Fundação.

AÇÕES, PRODUTOS, METAS FÍSICAS E FINANCEIRAS DO PROGRAMA

Código	Ação / Produto (Bem ou Serviço)	Unidade de Medida	Tipo de Ação	Tipo de Orçamento	Base Legal	Fonte de Recurso	Natureza da Despesa	Em R\$ 1,00
								Meta Física / Financeira 2024
02.21.13.391.044.2.922	Preservação e Restauração de Bens Moveis, Imoveis, Históricos Artísticos Arqueológicos e Cultural		Atividade	FIS	Decreto Municipal nº 4210/1991/Constituição Federal Lei nº 526			1
	QUANTIDADES DE AMBIENTES ESTRUTURADOS E ADEQUADOS PARA VISIT	Und						2.000
						1.500	3.3.90.30	2.000
						1.500	3.3.90.36	2.000
						1.500	3.3.90.39	2.000
						1.500	4.4.90.52	6.000
						TOTAL		12.000

TOTAL DO PROGRAMA POR FONTE DE RECURSO E GRUPO DE DESPESA

Fonte de Recurso	Pessoal e Encargos Sociais	Juros e Encargos da Dívida	Outras Despesas Correntes	Investimentos	Inversões Financeiras	Amortização da Dívida	Reserva de Contingência	Em R\$ 1,00
								Total
1.500 - Recursos não vinculados de Impostos			6.000	6.000				12.000
TOTAL GERAL DO PROGRAMA			6.000	6.000				12.000



PREFEITURA DO MUNICÍPIO DE PORTO VELHO

Detalhamento da Despesa do Orçamento Fiscal e da Seguridade Social - Integração com o Plano Plurianual e a Lei de Diretrizes Orçamentárias

(Art. 5.º, Inciso I da Lei Federal Complementar n.º 101/00) - Administração Direta e Indireta

Lei n.º 3.130, de 20 de Dezembro de 2023 - Lei Orçamentária Anual 2024

Anexo XIII

02.00 - SECRETARIA GERAL DE GOVERNO - SGG

02.21 - FUNDAÇÃO CULTURAL DE PORTO VELHO - FUNCULTURAL

047 - PRODUÇÃO E DIFUSÃO CULTURAL

Objetivo: Difundir, promover e garantir as manifestações culturais, como carnaval, festa junina, aniversário do Município, festas culturais nos distritos, encontro de fanfarras, bois-bumbás, natal e ano novo, projeto ônibus cultural, tacacá musical, dia do folclore, dia da cultura, festival de praia, festival de teatro dentre outros elencados no Calendário Anual de Cultura desta Fundação.

INDICADORES DO PROGRAMA

Indicador	Índice mais Recente	Data de Apuração	Índice Esperado em 2024	Fonte / Base Geográfica de Apuração do Índice / Periodicidade / Base do Cálculo
Quantidade de eventos realizados/apoiados ano	150	10/01/2021	220	Fonte: Funcultural Base Geográfica: Municipal Periodicidade: Mensal Fórmula de Cálculo: Levantamento dos eventos realizados e apoiados pela fundação através de documentos gerados.
Quantidade de público atingido por evento	0	10/01/2021	10	Fonte: Funcultural Base Geográfica: Municipal Periodicidade: Semestral Fórmula de Cálculo: Levantamento feito com a ajuda da polícia militar e corpo de bombeiros quando o evento acontecer em via pública. Quando o evento acontece em ambiente fechado é feito um livro
Índice de eventos artísticos e culturais promovidos	150	10/01/2021	220	Fonte: Dac/funcultural Base Geográfica: Municipal Periodicidade: Anual Fórmula de Cálculo: Número de participantes nos eventos, com acréscimo de 30% ao ano

AÇÕES, PRODUTOS, METAS FÍSICAS E FINANCEIRAS DO PROGRAMA

Código	Ação / Produto (Bem ou Serviço)	Unidade de Medida	Tipo de Ação	Tipo de Orçamento	Base Legal	Fonte de Recurso	Natureza da Despesa	Em R\$ 1,00
								Meta Física / Financeira 2024
02.21.13.392.047.2.923	Promoção, produção de eventos artísticos culturais		Atividade	FIS	Lei Complementar nº 250 de 23/12/2005			
	EVENTOS ARTÍSTICOS E CULTURAIS PROMOVIDOS	Eventos						200
						1.500	3.3.50.43	1.170.706
						1.500	3.3.60.45	4.000
						1.500	3.3.90.30	10.000
						1.500	3.3.90.31	2.000
						1.500	3.3.90.32	50.000
						1.500	3.3.90.36	350.000
						1.500	3.3.90.39	2.075.006
						1.500	3.3.90.48	2.000
						1.500	4.4.90.52	10.000
						TOTAL		3.673.712



PREFEITURA DO MUNICÍPIO DE PORTO VELHO

Detalhamento da Despesa do Orçamento Fiscal e da Seguridade Social - Integração com o Plano Plurianual e a Lei de Diretrizes Orçamentárias

(Art. 5.º, Inciso I da Lei Federal Complementar n.º 101/00) - Administração Direta e Indireta

Lei n.º 3.130, de 20 de Dezembro de 2023 - Lei Orçamentária Anual 2024

Anexo XIII

02.00 - SECRETARIA GERAL DE GOVERNO - SGG**02.21 - FUNDAÇÃO CULTURAL DE PORTO VELHO - FUNCULTURAL****047 - PRODUÇÃO E DIFUSÃO CULTURAL**

Objetivo: Difundir, promover e garantir as manifestações culturais, como carnaval, festa junina, aniversário do Município, festas culturais nos distritos, encontro de fanfarras, bois-bumbás, natal e ano novo, projeto ônibus cultural, tacacá musical, dia do folclore, dia da cultura, festival de praia, festival de teatro dentre outros elencados no Calendário Anual de Cultura desta Fundação.

TOTAL DO PROGRAMA POR FONTE DE RECURSO E GRUPO DE DESPESA

Em R\$ 1,00

Fonte de Recurso	Pessoal e Encargos Sociais	Juros e Encargos da Dívida	Outras Despesas Correntes	Investimentos	Inversões Financeiras	Amortização da Dívida	Reserva de Contingência	Total
1.500 - Recursos não vinculados de Impostos			3.663.712	10.000				3.673.712
TOTAL GERAL DO PROGRAMA			3.663.712	10.000				3.673.712



PREFEITURA DO MUNICÍPIO DE PORTO VELHO

Detalhamento da Despesa do Orçamento Fiscal e da Seguridade Social - Integração com o Plano Plurianual e a Lei de Diretrizes Orçamentárias

(Art. 5.º, Inciso I da Lei Federal Complementar n.º 101/00) - Administração Direta e Indireta

Lei n.º 3.130, de 20 de Dezembro de 2023 - Lei Orçamentária Anual 2024

Anexo XIII

02.00 - SECRETARIA GERAL DE GOVERNO - SGG

02.21 - FUNDAÇÃO CULTURAL DE PORTO VELHO - FUNCULTURAL

190 - DESENVOLVIMENTO DO AGENTE PRODUTOR CULTURAL

Capacitar agentes públicos e comunitários para o trabalho cultural voltado à população e à cultura local.

ÓRGÃO:
UNIDADE:
PROGRAMA:
OBJETIVO:

INDICADORES DO PROGRAMA

Indicador	Índice mais Recente	Data de Apuração	Índice Esperado em 2024	Fonte / Base Geográfica de Apuração do Índice / Periodicidade / Base do Cálculo
Quantidade de cursos de capacitação realizados por semestre	0	10/01/2021	10	Fonte: Funcultural Base Geográfica: Municipal Periodicidade: Semestral Fórmula de Cálculo: Levantamento feito através dos projetos elaborados por curso.
Desenvolvimento de habilidade para melhorar o desempenho do agente produtor cultural	0	10/01/2021	10	Fonte: Funcultural Base Geográfica: Municipal Periodicidade: Semestral Fórmula de Cálculo: Catalogar as atividades culturais relacionadas às comunidades locais operando conceitualmente a temática cultural

AÇÕES, PRODUTOS, METAS FÍSICAS E FINANCEIRAS DO PROGRAMA

Código	Ação / Produto (Bem ou Serviço)	Unidade de Medida	Tipo de Ação	Tipo de Orçamento	Base Legal	Fonte de Recurso	Natureza da Despesa	Em R\$ 1,00
								Meta Física / Financeira 2024
02.21.13.392.190.2.933	Construção, Manutenção, e Reformas de Espaços Culturais		Atividade	FIS	Lei Complementar Nº 250, de 23/12/2005.			
	UNIDADES CULTURAIS CONSTRUÍDAS, REFORMADAS E MANTIDAS	Und				1.500	3.3.90.39	1 2.000
						TOTAL		2.000
02.21.13.392.190.2.936	Formação básica de produtores e agentes culturais		Atividade	FIS	Lei Complementar Nº 250, de 23/12/2005.			
	AGENTES CULTURAIS FORMADOS	Und				1.500	3.3.90.39	1 2.000
						1.500	3.3.90.36	2.000
						TOTAL		4.000

TOTAL DO PROGRAMA POR FONTE DE RECURSO E GRUPO DE DESPESA

Fonte de Recurso	Pessoal e Encargos Sociais	Juros e Encargos da Dívida	Outras Despesas Correntes	Investimentos	Inversões Financeiras	Amortização da Dívida	Reserva de Contingência	Em R\$ 1,00
								Total
1.500 - Recursos não vinculados de Impostos			6.000					6.000
TOTAL GERAL DO PROGRAMA			6.000					6.000



PREFEITURA DO MUNICÍPIO DE PORTO VELHO

Detalhamento da Despesa do Orçamento Fiscal e da Seguridade Social - Integração com o Plano Plurianual e a Lei de Diretrizes Orçamentárias

(Art. 5.º, Inciso I da Lei Federal Complementar n.º 101/00) - Administração Direta e Indireta

Lei n.º 3.130, de 20 de Dezembro de 2023 - Lei Orçamentária Anual 2024

Anexo XIII

02.00 - SECRETARIA GERAL DE GOVERNO - SGG

02.21 - FUNDAÇÃO CULTURAL DE PORTO VELHO - FUNCULTURAL

310 - CONSELHO MUNICIPAL DE CULTURA

Objetivo: Formular e Implantar políticas públicas de cultura, democráticas e permanentes, pactuadas com a Sociedade Portovelhense, promovendo o desenvolvimento humano, social e econômico com pleno exercício dos direitos e serviços culturais.

AÇÕES, PRODUTOS, METAS FÍSICAS E FINANCEIRAS DO PROGRAMA

Código	Ação / Produto (Bem ou Serviço)	Unidade de Medida	Tipo de Ação	Tipo de Orçamento	Base Legal	Fonte de Recurso	Natureza da Despesa	Em R\$ 1,00
								Meta Física / Financeira 2024
02.21.13.392.310.2.935	Manutenção do Conselho Municipal de Cultura		Atividade	FIS	Lei nº 9.694 de 03/02/2005 - Estatuto da Fundação Cultural do Município de Porto			
	CONSELHO MANTIDO	Und						1
						1.500	3.3.90.30	2.000
						1.500	3.3.90.39	2.000
						1.500	4.4.90.52	2.000
						TOTAL		6.000

TOTAL DO PROGRAMA POR FONTE DE RECURSO E GRUPO DE DESPESA

Fonte de Recurso	Pessoal e Encargos Sociais	Juros e Encargos da Dívida	Outras Despesas Correntes	Investimentos	Inversões Financeiras	Amortização da Dívida	Reserva de Contingência	Em R\$ 1,00
								Total
1.500 - Recursos não vinculados de Impostos			4.000	2.000				6.000
TOTAL GERAL DO PROGRAMA			4.000	2.000				6.000



PREFEITURA DO MUNICÍPIO DE PORTO VELHO

Detalhamento da Despesa do Orçamento Fiscal e da Seguridade Social - Integração com o Plano Plurianual e a Lei de Diretrizes Orçamentárias

(Art. 5.º, Inciso I da Lei Federal Complementar n.º 101/00) - Administração Direta e Indireta

Lei n.º 3.130, de 20 de Dezembro de 2023 - Lei Orçamentária Anual 2024

Anexo XIII

02.00 - SECRETARIA GERAL DE GOVERNO - SGG

02.21 - FUNDAÇÃO CULTURAL DE PORTO VELHO - FUNCULTURAL

330 - FUNDO MUNICIPAL DE CULTURA

Promover a cultura como bem essencial ao desenvolvimento educacional e cultural do município de Porto Velho.

ÓRGÃO:
UNIDADE:
PROGRAMA:
OBJETIVO:

INDICADORES DO PROGRAMA

Indicador	Índice mais Recente	Data de Apuração	Índice Esperado em 2024	Fonte / Base Geográfica de Apuração do Índice / Periodicidade / Base do Cálculo
Quantidade de reuniões realizadas por semestre	%	10/01/2021	10	Fonte: Fundo municipal de cultura Base Geográfica: Municipal Periodicidade: Semestral Fórmula de Cálculo: Estabelecer o calendário de realização das reuniões e a participação efetiva de cada membro do Fundo.

AÇÕES, PRODUTOS, METAS FÍSICAS E FINANCEIRAS DO PROGRAMA

Código	Ação / Produto (Bem ou Serviço)	Unidade de Medida	Tipo de Ação	Tipo de Orçamento	Base Legal	Fonte de Recurso	Natureza da Despesa	Em R\$ 1,00
								Meta Física / Financeira 2024
02.21.13.392.330.2.934	Manutenção do fundo municipal de cultura para implantação de políticas e editais culturais público MANUTENÇÃO DO FUNDO DE CULTURA	%	Atividade	FIS	Lei nº 9.694 de 03/02/2005 - Estatuto da Fundação Cultural do Município de Porto			1
						1.500	3.3.50.43	2.000
						1.500	3.3.90.30	2.000
						1.500	3.3.90.36	2.000
						1.500	3.3.90.39	2.000
						1.500	4.4.90.52	2.000
						TOTAL		10.000

TOTAL DO PROGRAMA POR FONTE DE RECURSO E GRUPO DE DESPESA

Fonte de Recurso	Pessoal e Encargos Sociais	Juros e Encargos da Dívida	Outras Despesas Correntes	Investimentos	Inversões Financeiras	Amortização da Dívida	Reserva de Contingência	Total
								Em R\$ 1,00
1.500 - Recursos não vinculados de Impostos			8.000	2.000				10.000
TOTAL GERAL DO PROGRAMA			8.000	2.000				10.000

TOTAL DA UNIDADE POR FONTE DE RECURSO E GRUPO DE DESPESA

Fonte de Recurso	Pessoal e Encargos	Juros e Encargos da Dívida	Outras Despesas	Investimentos	Inversões Financeiras	Amortização da Dívida	Reserva de Contingência	Total
								Em R\$ 1,00
1.500 - Recursos não vinculados de Impostos	2.153.174		4.667.713	60.000				6.880.887
TOTAL GERAL DA UNIDADE	2.153.174		4.667.713	60.000				6.880.887



PREFEITURA DO MUNICÍPIO DE PORTO VELHO

PLOA

LEI ORÇAMENTÁRIA ANUAL

Projeto de Lei Substitutivo n.º 14, de 29 de outubro de 2024

2025

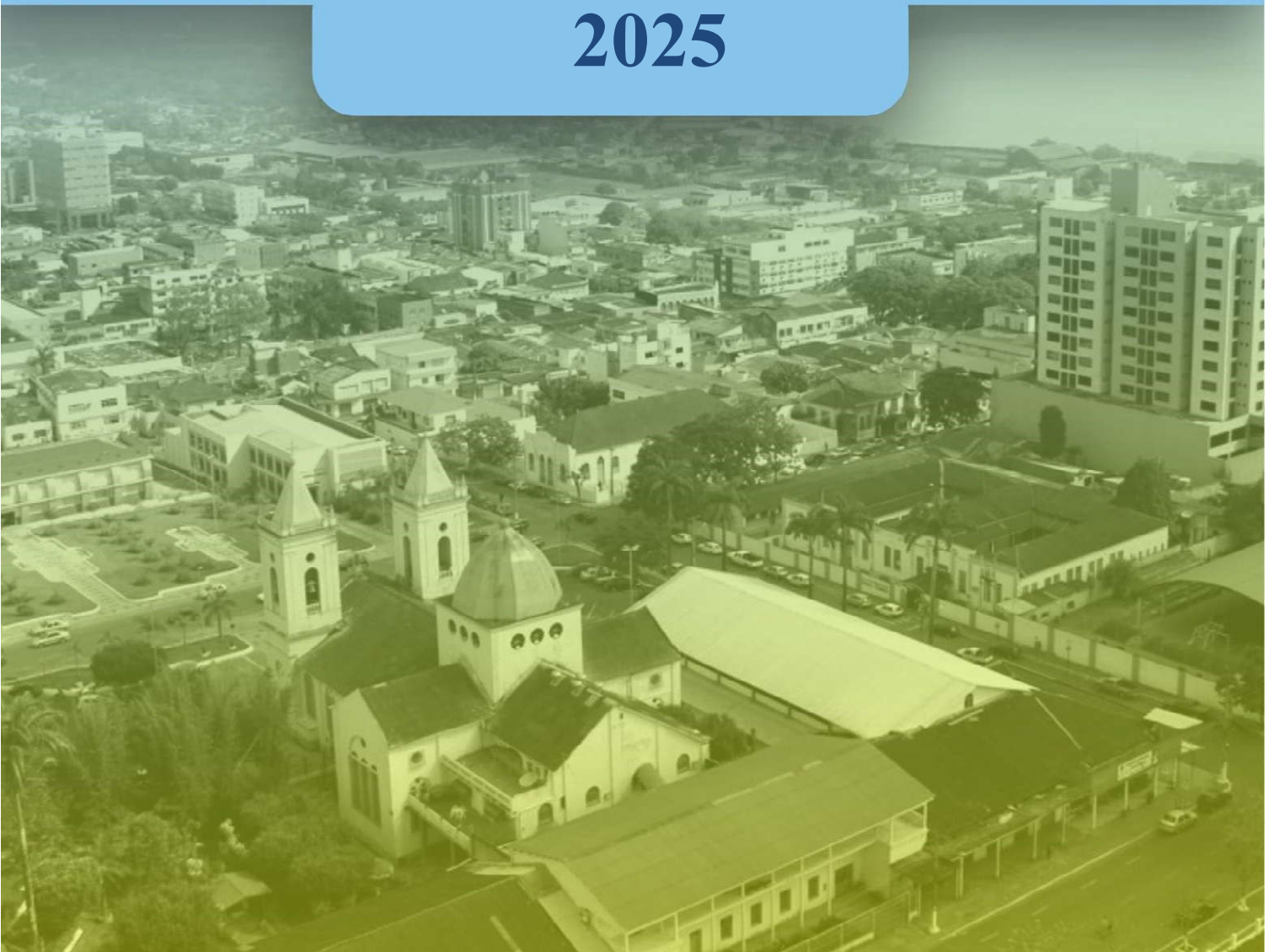



PREFEITURA DO MUNICÍPIO DE PORTO VELHO

Detalhamento da Despesa do Orçamento Fiscal e da Seguridade Social - Integração com o Plano Plurianual e a Lei de Diretrizes Orçamentárias

(Art. 5.º, Inciso I da Lei Federal Complementar n.º 101/00) - Administração Direta e Indireta

Projeto de Lei Substitutivo n.º 14, de 29 de outubro de 2024 - Lei Orçamentária Anual 2025

Anexo XV

02.00 - SECRETARIA GERAL DE GOVERNO - SGG**02.21 - FUNDAÇÃO CULTURAL DE PORTO VELHO - FUNCULTURAL****007 - APOIO ADMINISTRATIVO**

OBJETIVO: Manter a Unidade Administrativa coordenada e implementada para ações desta Fundação, melhorando os serviços públicos que são voltados ao atendimento da população por meio do servidor municipal e criando mecanismos para uma eficaz coordenação, supervisão e fiscalização dos procedimentos para o apoio às atividades finalísticas.

AÇÕES, PRODUTOS, METAS FÍSICAS E FINANCEIRAS DO PROGRAMA

Código	Ação / Produto (Bem ou Serviço)	Unidade de Medida	Tipo de Ação	Tipo de Orçamento	Base Legal	Fonte de Recurso	Natureza da Despesa	Em R\$ 1,00
								Meta Física / Financeira 2025
02.21.04.122.007.2.001	Administração da Unidade		Atividade	FIS	Decreto Municipal nº 4210/1991/Constituição Federal			1
	UNIDADE ADMINISTRADA	Ano						50.000
						1.500.0000.0000	3.3.90.93	9.962
						1.500.0000.0000	3.3.91.39	40.000
						1.500.0000.0000	4.4.90.52	1.500
						1.500.0000.0000	3.3.90.08	90.000
						1.500.0000.0000	3.3.90.14	150.000
						1.500.0000.0000	3.3.90.30	40.000
						1.500.0000.0000	3.3.90.33	5.000
						1.500.0000.0000	3.3.90.36	450.000
					1.500.0000.0000	3.3.90.39	35.000	
					1.500.0000.0000	3.3.90.47	871.462	
	TOTAL							
02.21.04.306.007.2.042	Auxílio Alimentação ao Servidor		Atividade	FIS	Decreto Municipal nº 4210/1991/Constituição Federal. Lei nº			32
	AUXÍLIO ALIMENTAÇÃO DO SERVIDOR	Pessoas						174.000
						1.500.0000.0000	3.3.90.46	174.000
	TOTAL							174.000
02.21.04.122.007.2.044	Auxílio-Transporte a Servidores e Empregados		Atividade	FIS	Decreto Municipal nº 4210/1991/Constituição Federal Lei nº			32
	AUXÍLIO TRANSPORTE DO SERVIDOR	Pessoas						71.198
						1.500.0000.0000	3.3.90.49	71.198
	TOTAL							71.198
02.21.13.122.007.2.217	Remuneração de Pessoal Ativo e Encargos Sociais		Atividade	FIS	Lei Complementar nº 204/2005 e Decreto nº 9.694, de 03/02/2005			32
	PESSOAS REMUNERADAS	Pessoas						1.771.692
						1.500.0000.0000	3.1.90.11	358.979
						1.500.0000.0000	3.1.90.13	8.321
						1.500.0000.0000	3.1.90.16	88.249
						1.500.0000.0000	3.1.90.94	22.182
						1.500.0000.0000	3.1.91.13	5.346
	TOTAL							2.254.769



PREFEITURA DO MUNICÍPIO DE PORTO VELHO

Detalhamento da Despesa do Orçamento Fiscal e da Seguridade Social - Integração com o Plano Plurianual e a Lei de Diretrizes Orçamentárias

(Art. 5.º, Inciso I da Lei Federal Complementar n.º 101/00) - Administração Direta e Indireta

Projeto de Lei Substitutivo n.º 14, de 29 de outubro de 2024 - Lei Orçamentária Anual 2025

Anexo XV

02.00 - SECRETARIA GERAL DE GOVERNO - SGG**02.21 - FUNDAÇÃO CULTURAL DE PORTO VELHO - FUNCULTURAL****007 - APOIO ADMINISTRATIVO**

OBJETIVO: Manter a Unidade Administrativa coordenada e implementada para ações desta Fundação, melhorando os serviços públicos que são voltados ao atendimento da população por meio do servidor municipal e criando mecanismos para uma eficaz coordenação, supervisão e fiscalização dos procedimentos para o apoio às atividades finalísticas.

TOTAL DO PROGRAMA POR FONTE DE RECURSO E GRUPO DE DESPESA

Em R\$ 1,00

Fonte de Recurso	Pessoal e Encargos Sociais	Juros e Encargos da Dívida	Outras Despesas Correntes	Investimentos	Inversões Financeiras	Amortização da Dívida	Reserva de Contingência	Total
1.500.0000.0000 - RECURSOS NÃO VINCULADOS DE IMPOSTOS E TRANSFERÊNCIAS DE IMPOSTOS	2.254.769		1.076.660	40.000				3.371.429
TOTAL GERAL DO PROGRAMA	2.254.769		1.076.660	40.000				3.371.429



PREFEITURA DO MUNICÍPIO DE PORTO VELHO

Detalhamento da Despesa do Orçamento Fiscal e da Seguridade Social - Integração com o Plano Plurianual e a Lei de Diretrizes Orçamentárias

(Art. 5.º, Inciso I da Lei Federal Complementar n.º 101/00) - Administração Direta e Indireta

Projeto de Lei Substitutivo n.º 14, de 29 de outubro de 2024 - Lei Orçamentária Anual 2025

Anexo XV

02.00 - SECRETARIA GERAL DE GOVERNO - SGG**02.21 - FUNDAÇÃO CULTURAL DE PORTO VELHO - FUNCULTURAL****044 - PORTO VELHO - PATRIMÔNIO HISTÓRICO, ARTÍSTICO, ARQUEOLÓGICO E CULTURAL**

OBJETIVO: Estruturar a gestão do patrimônio histórico e cultural do Município de Porto Velho de forma articulada com os órgãos estadual e nacional que atuam no tema, além de realizar o inventário dos bens históricos culturais do Município, identificando e registrando o patrimônio imaterial do Município.

INDICADORES DO PROGRAMA

Indicador	Índice mais Recente	Data de Apuração	Índice Esperado em 2025	Fonte / Base Geográfica de Apuração do Índice / Periodicidade / Base do Cálculo
Quantidade de ambientes estruturados e adequados para visitação	0	10/01/2021	8	Fonte: Funcultural Base Geográfica: Municipal Periodicidade: Semestral Fórmula de Cálculo: Fazer levantamento in loco.
Quantidade de público atingido por semestre	0	10/01/2021	10	Fonte: Funcultural Base Geográfica: Municipal Periodicidade: Semestral Fórmula de Cálculo: Fazer levantamento através do cadastro de visitantes nos ambientes culturais mantidos pela Fundação.

AÇÕES, PRODUTOS, METAS FÍSICAS E FINANCEIRAS DO PROGRAMA

Código	Ação / Produto (Bem ou Serviço)	Unidade de Medida	Tipo de Ação	Tipo de Orçamento	Base Legal	Fonte de Recurso	Natureza da Despesa	Em R\$ 1,00
								Meta Física / Financeira 2025
02.21.13.391.044.2.922	Preservação e Restauração de Bens Moveis, Imoveis, Históricos Artísticos Arqueológicos e Cultural		Atividade	FIS	Decreto Municipal nº 4210/1991/Constituição Federal Lei nº			2
	QUANTIDADES DE AMBIENTES ESTRUTURADOS E ADEQUADOS PARA	Und				1.500.0000.0000	3.3.90.30	2.000
						1.500.0000.0000	3.3.90.36	2.000
						1.500.0000.0000	3.3.90.39	2.000
						1.500.0000.0000	4.4.90.52	6.000
						TOTAL		12.000

TOTAL DO PROGRAMA POR FONTE DE RECURSO E GRUPO DE DESPESA

Fonte de Recurso	Pessoal e Encargos Sociais	Juros e Encargos da Dívida	Outras Despesas Correntes	Investimentos	Inversões Financeiras	Amortização da Dívida	Reserva de Contingência	Em R\$ 1,00
								Total
1.500.0000.0000 - RECURSOS NÃO VINCULADOS DE IMPOSTOS E TRANSFERÊNCIAS DE IMPOSTOS			6.000	6.000				12.000
TOTAL GERAL DO PROGRAMA			6.000	6.000				12.000



PREFEITURA DO MUNICÍPIO DE PORTO VELHO

Detalhamento da Despesa do Orçamento Fiscal e da Seguridade Social - Integração com o Plano Plurianual e a Lei de Diretrizes Orçamentárias

(Art. 5.º, Inciso I da Lei Federal Complementar n.º 101/00) - Administração Direta e Indireta

Projeto de Lei Substitutivo n.º 14, de 29 de outubro de 2024 - Lei Orçamentária Anual 2025

Anexo XV

02.00 - SECRETARIA GERAL DE GOVERNO - SGG

02.21 - FUNDAÇÃO CULTURAL DE PORTO VELHO - FUNCULTURAL

047 - PRODUÇÃO E DIFUSÃO CULTURAL

OBJETIVO: Difundir, promover e garantir as manifestações culturais, como carnaval, festa junina, aniversário do Município, festas culturais nos distritos, encontro de fanfarras, bois-bumbás, natal e ano novo, projeto ônibus cultural, tacacá musical, dia do folclore, dia da cultura, festival de praia, festival de teatro dentre outros elencados no Calendário Anual de Cultura desta Fundação.

INDICADORES DO PROGRAMA

Indicador	Índice mais Recente	Data de Apuração	Índice Esperado em 2025	Fonte / Base Geográfica de Apuração do Índice / Periodicidade / Base do Cálculo
Quantidade de eventos realizados/apoiados ano	150	10/01/2021		Fonte: Funcultural Base Geográfica: Municipal Periodicidade: Mensal Fórmula de Cálculo: Levantamento dos eventos realizados e apoiados pela fundação através de documentos gerados.
Quantidade de público atingido por evento	0	10/01/2021	10	Fonte: Funcultural Base Geográfica: Municipal Periodicidade: Semestral Fórmula de Cálculo: Levantamento feito com a ajuda da polícia militar e corpo de bombeiros quando o evento acontecer em via pública. Quando o evento acontece em ambiente fechado é feito um livro
Índice de eventos artísticos e culturais promovidos	150	10/01/2021		Fonte: Dac/funcultural Base Geográfica: Municipal Periodicidade: Anual Fórmula de Cálculo: Número de participantes nos eventos, com acréscimo de 30% ao ano

AÇÕES, PRODUTOS, METAS FÍSICAS E FINANCEIRAS DO PROGRAMA

Código	Ação / Produto (Bem ou Serviço)	Unidade de Medida	Tipo de Ação	Tipo de Orçamento	Base Legal	Fonte de Recurso	Natureza da Despesa	Em R\$ 1,00
								Meta Física / Financeira 2025
02.21.13.392.047.2.923	Promoção, produção de eventos artísticos culturais		Atividade	FIS	Lei Complementar nº 250 de 23/12/2005			
	EVENTOS ARTÍSTICOS E CULTURAIS PROMOVIDOS	Eventos						200
						1.500.0000.0000	3.3.50.43	5.000
						1.715.0000.0000	3.3.50.43	2.000
						1.716.0000.0000	3.3.50.43	2.000
						1.719.0000.0000	3.3.50.43	10.000
						1.500.0000.0000	3.3.60.45	5.000
						1.715.0000.0000	3.3.60.45	2.000
						1.716.0000.0000	3.3.60.45	2.000
						1.719.0000.0000	3.3.60.45	10.000
						1.500.0000.0000	3.3.90.30	10.000
						1.500.0000.0000	3.3.90.31	5.000
						1.719.0000.0000	3.3.90.31	10.000
						1.500.0000.0000	3.3.90.32	5.000
						1.500.0000.0000	3.3.90.36	825.000
						1.500.0000.0000	3.3.90.39	1.326.207
						1.500.0000.0000	3.3.90.48	5.000



PREFEITURA DO MUNICÍPIO DE PORTO VELHO

Detalhamento da Despesa do Orçamento Fiscal e da Seguridade Social - Integração com o Plano Plurianual e a Lei de Diretrizes Orçamentárias

(Art. 5.º, Inciso I da Lei Federal Complementar n.º 101/00) - Administração Direta e Indireta

Projeto de Lei Substitutivo n.º 14, de 29 de outubro de 2024 - Lei Orçamentária Anual 2025

Anexo XV

02.00 - SECRETARIA GERAL DE GOVERNO - SGG**02.21 - FUNDAÇÃO CULTURAL DE PORTO VELHO - FUNCULTURAL****047 - PRODUÇÃO E DIFUSÃO CULTURAL**

Objetivo: Difundir, promover e garantir as manifestações culturais, como carnaval, festa junina, aniversário do Município, festas culturais nos distritos, encontro de fanfarras, bois-bumbás, natal e ano novo, projeto ônibus cultural, tacacá musical, dia do folclore, dia da cultura, festival de praia, festival de teatro dentre outros elencados no Calendário Anual de Cultura desta Fundação.

AÇÕES, PRODUTOS, METAS FÍSICAS E FINANCEIRAS DO PROGRAMA

Código	Ação / Produto (Bem ou Serviço)	Unidade de Medida	Tipo de Ação	Tipo de Orçamento	Base Legal	Fonte de Recurso	Natureza da Despesa	Em R\$ 1,00
								Meta Física / Financeira 2025
						1.715.0000.0000	3.3.90.48	6.216
						1.716.0000.0000	3.3.90.48	2.926
						1.719.0000.0000	3.3.90.48	34.746
						1.500.0000.0000	4.4.90.52	10.000
						TOTAL		2.278.095

TOTAL DO PROGRAMA POR FONTE DE RECURSO E GRUPO DE DESPESA

Fonte de Recurso	Pessoal e Encargos Sociais	Juros e Encargos da Dívida	Outras Despesas Correntes	Investimentos	Inversões Financeiras	Amortização da Dívida	Reserva de Contingência	Em R\$ 1,00
								Total
1.500.0000.0000 - RECURSOS NÃO VINCULADOS DE IMPOSTOS E TRANSFERÊNCIAS DE IMPOSTOS			2.186.207	10.000				2.196.207
1.715.0000.0000 - TRANSFERÊNCIAS DESTINADAS AO SETOR CULTURAL - LC Nº 195/2022 - ART. 5º - AUDIOVISUAL			10.216					10.216
1.716.0000.0000 - TRANSFERÊNCIAS DESTINADAS AO SETOR CULTURAL - LC Nº 195/2022 - ART. 8º - DEMAIS SETORES DA CULTURA			6.926					6.926
1.719.0000.0000 - TRANSFERÊNCIAS DA POLÍTICA NACIONAL ALDIR BLANC DE FOMENTO À CULTURA - LEI Nº 14.399/2022			64.746					64.746
TOTAL GERAL DO PROGRAMA			2.268.095	10.000				2.278.095



PREFEITURA DO MUNICÍPIO DE PORTO VELHO

Detalhamento da Despesa do Orçamento Fiscal e da Seguridade Social - Integração com o Plano Plurianual e a Lei de Diretrizes Orçamentárias

(Art. 5.º, Inciso I da Lei Federal Complementar n.º 101/00) - Administração Direta e Indireta

Projeto de Lei Substitutivo n.º 14, de 29 de outubro de 2024 - Lei Orçamentária Anual 2025

Anexo XV

ÓRGÃO:

02.00 - SECRETARIA GERAL DE GOVERNO - SGG

UNIDADE:

02.21 - FUNDAÇÃO CULTURAL DE PORTO VELHO - FUNCULTURAL

PROGRAMA:

190 - DESENVOLVIMENTO DO AGENTE PRODUTOR CULTURAL

OBJETIVO:

Capacitar agentes públicos e comunitários para o trabalho cultural voltado à população e à cultura local.

INDICADORES DO PROGRAMA

Indicador	Índice mais Recente	Data de Apuração	Índice Esperado em 2025	Fonte / Base Geográfica de Apuração do Índice / Periodicidade / Base do Cálculo
Quantidade de cursos de capacitação realizados por semestre	0	10/01/2021	10	Fonte: Funcultural Base Geográfica: Municipal Periodicidade: Semestral Fórmula de Cálculo: Levantamento feito através dos projetos elaborados por curso.
Desenvolvimento de habilidade para melhorar o desempenho do agente produtor cultural	0	10/01/2021	10	Fonte: Funcultural Base Geográfica: Municipal Periodicidade: Semestral Fórmula de Cálculo: Catalogar as atividades culturais relacionadas às comunidades locais operando conceitualmente a temática cultural

AÇÕES, PRODUTOS, METAS FÍSICAS E FINANCEIRAS DO PROGRAMA

Código	Ação / Produto (Bem ou Serviço)	Unidade de Medida	Tipo de Ação	Tipo de Orçamento	Base Legal	Fonte de Recurso	Natureza da Despesa	Em R\$ 1,00
								Meta Física / Financeira 2025
02.21.13.392.190.2.933	Construção, Manutenção, e Reformas de Espaços Culturais		Atividade	FIS	Lei Complementar Nº 250, de			1
	UNIDADES CULTURAIS CONSTRUÍDAS, REFORMADAS E MANTIDAS	Und				1.500.0000.0000	3.3.90.30	2.000
						1.500.0000.0000	3.3.90.39	2.000
						TOTAL		4.000
02.21.13.392.190.2.936	Formação básica de produtores e agentes culturais		Atividade	FIS	Lei Complementar Nº 250, de			1
	AGENTES CULTURAIS FORMADOS	Und				1.500.0000.0000	3.3.90.39	2.000
						1.500.0000.0000	3.3.90.36	2.000
						TOTAL		4.000

TOTAL DO PROGRAMA POR FONTE DE RECURSO E GRUPO DE DESPESA

Fonte de Recurso	Pessoal e Encargos Sociais	Juros e Encargos da Dívida	Outras Despesas Correntes	Investimentos	Inversões Financeiras	Amortização da Dívida	Reserva de Contingência	Em R\$ 1,00
								Total
1.500.0000.0000 - RECURSOS NÃO VINCULADOS DE IMPOSTOS E TRANSFERÊNCIAS DE IMPOSTOS			8.000					8.000
TOTAL GERAL DO PROGRAMA			8.000					8.000



PREFEITURA DO MUNICÍPIO DE PORTO VELHO

Detalhamento da Despesa do Orçamento Fiscal e da Seguridade Social - Integração com o Plano Plurianual e a Lei de Diretrizes Orçamentárias

(Art. 5.º, Inciso I da Lei Federal Complementar n.º 101/00) - Administração Direta e Indireta

Projeto de Lei Substitutivo n.º 14, de 29 de outubro de 2024 - Lei Orçamentária Anual 2025

Anexo XV

02.00 - SECRETARIA GERAL DE GOVERNO - SGG**02.21 - FUNDAÇÃO CULTURAL DE PORTO VELHO - FUNCULTURAL****310 - CONSELHO MUNICIPAL DE CULTURA**

Objetivo: Formular e Implantar políticas públicas de cultura, democráticas e permanentes, pactuadas com a Sociedade Portovelhense, promovendo o desenvolvimento humano, social e econômico com pleno exercício dos direitos e serviços culturais.

ÓRGÃO:
UNIDADE:
PROGRAMA:
OBJETIVO:

AÇÕES, PRODUTOS, METAS FÍSICAS E FINANCEIRAS DO PROGRAMA

Código	Ação / Produto (Bem ou Serviço)	Unidade de Medida	Tipo de Ação	Tipo de Orçamento	Base Legal	Fonte de Recurso	Natureza da Despesa	Em R\$ 1,00
								Meta Física / Financeira 2025
02.21.13.392.310.2.935	Manutenção do Conselho Municipal de Cultura		Atividade	FIS	Lei nº 9.694 de 03/02/2005 - Estatuto da Fundação Cultural do Município de Porto			1
	CONSELHO MANTIDO	Und						
						1.500.0000.0000	3.3.90.30	2.000
						1.500.0000.0000	3.3.90.39	2.000
						1.500.0000.0000	4.4.90.52	2.000
						TOTAL		6.000

TOTAL DO PROGRAMA POR FONTE DE RECURSO E GRUPO DE DESPESA

Fonte de Recurso	Pessoal e Encargos Sociais	Juros e Encargos da Dívida	Outras Despesas Correntes	Investimentos	Inversões Financeiras	Amortização da Dívida	Reserva de Contingência	Em R\$ 1,00
								Total
1.500.0000.0000 - RECURSOS NÃO VINCULADOS DE IMPOSTOS E TRANSFERÊNCIAS DE IMPOSTOS			4.000	2.000				6.000
TOTAL GERAL DO PROGRAMA			4.000	2.000				6.000



PREFEITURA DO MUNICÍPIO DE PORTO VELHO

Detalhamento da Despesa do Orçamento Fiscal e da Seguridade Social - Integração com o Plano Plurianual e a Lei de Diretrizes Orçamentárias

(Art. 5.º, Inciso I da Lei Federal Complementar n.º 101/00) - Administração Direta e Indireta

Projeto de Lei Substitutivo n.º 14, de 29 de outubro de 2024 - Lei Orçamentária Anual 2025

Anexo XV

02.00 - SECRETARIA GERAL DE GOVERNO - SGG

02.21 - FUNDAÇÃO CULTURAL DE PORTO VELHO - FUNCULTURAL

330 - FUNDO MUNICIPAL DE CULTURA

Promover a cultura como bem essencial ao desenvolvimento educacional e cultural do município de Porto Velho.

ÓRGÃO:
UNIDADE:
PROGRAMA:
OBJETIVO:

INDICADORES DO PROGRAMA

Indicador	Índice mais Recente	Data de Apuração	Índice Esperado em 2025	Fonte / Base Geográfica de Apuração do Índice / Periodicidade / Base do Cálculo
Quantidade de reuniões realizadas por semestre	%	10/01/2021		Fonte: Fundo municipal de cultura Base Geográfica: Municipal Periodicidade: Semestral Fórmula de Cálculo: Estabelecer o calendário de realização das reuniões e a participação efetiva de cada membro do Fundo.

AÇÕES, PRODUTOS, METAS FÍSICAS E FINANCEIRAS DO PROGRAMA

Código	Ação / Produto (Bem ou Serviço)	Unidade de Medida	Tipo de Ação	Tipo de Orçamento	Base Legal	Fonte de Recurso	Natureza da Despesa	Em R\$ 1,00
								Meta Física / Financeira 2025
02.21.13.392.330.2.934	Manutenção do fundo municipal de cultura para implantação de políticas e editais culturais público MANUTENÇÃO DO FUNDO DE CULTURA	%	Atividade	FIS	Lei nº 9.694 de 03/02/2005 - Estatuto da Fundação Cultural do Município de Porto			1
						1.500.0000.0000	3.3.50.43	2.000
						1.500.0000.0000	3.3.90.30	2.000
						1.500.0000.0000	3.3.90.36	2.000
						1.500.0000.0000	3.3.90.39	2.000
						1.500.0000.0000	4.4.90.52	2.000
						TOTAL		10.000

TOTAL DO PROGRAMA POR FONTE DE RECURSO E GRUPO DE DESPESA

Fonte de Recurso	Pessoal e Encargos Sociais	Juros e Encargos da Dívida	Outras Despesas Correntes	Investimentos	Inversões Financeiras	Amortização da Dívida	Reserva de Contingência	Em R\$ 1,00
								Total
1.500.0000.0000 - RECURSOS NÃO VINCULADOS DE IMPOSTOS E TRANSFERÊNCIAS DE IMPOSTOS			8.000	2.000				10.000
TOTAL GERAL DO PROGRAMA			8.000	2.000				10.000



PREFEITURA DO MUNICÍPIO DE PORTO VELHO

Detalhamento da Despesa do Orçamento Fiscal e da Seguridade Social - Integração com o Plano Plurianual e a Lei de Diretrizes Orçamentárias

(Art. 5.º, Inciso I da Lei Federal Complementar n.º 101/00) - Administração Direta e Indireta

Projeto de Lei Substitutivo n.º 14, de 29 de outubro de 2024 - Lei Orçamentária Anual 2025

Anexo XV

02.00 - SECRETARIA GERAL DE GOVERNO - SGG**02.21 - FUNDAÇÃO CULTURAL DE PORTO VELHO - FUNCULTURAL****330 - FUNDO MUNICIPAL DE CULTURA**

Promover a cultura como bem essencial ao desenvolvimento educacional e cultural do município de Porto Velho.

ÓRGÃO:
UNIDADE:
PROGRAMA:
OBJETIVO:

TOTAL DA UNIDADE POR FONTE DE RECURSO E GRUPO DE DESPESA

Em R\$ 1,00

Fonte de Recurso	Pessoal e Encargos	Juros e Encargos da Dívida	Outras Despesas	Investimentos	Inversões Financeiras	Amortização da Dívida	Reserva de Contingência	Total
1.500.0000.0000 - RECURSOS NÃO VINCULADOS DE IMPOSTOS E TRANSFERÊNCIAS DE IMPOSTOS	2.254.769		3.288.867	60.000				5.603.636
1.715.0000.0000 - TRANSFERÊNCIAS DESTINADAS AO SETOR CULTURAL - LC Nº 195/2022 - ART. 5º - AUDIOVISUAL			10.216					10.216
1.716.0000.0000 - TRANSFERÊNCIAS DESTINADAS AO SETOR CULTURAL - LC Nº 195/2022 - ART. 8º - DEMAIS SETORES DA CULTURA			6.926					6.926
1.719.0000.0000 - TRANSFERÊNCIAS DA POLÍTICA NACIONAL ALDIR BLANC DE FOMENTO À CULTURA - LEI Nº 14.399/2022			64.746					64.746
TOTAL GERAL DA UNIDADE	2.254.769		3.370.755	60.000				5.685.524



Consultas - Investimentos Fundos - Mensal

G3340109003612231
01/11/2024 09:11:18

Cliente

Agência 102-3
Conta 109234-0 FUNDACAO CULTURAL DO MUNI
Mês/ano referência OUTUBRO/2024

BB RF CP Automático - CNPJ: 42.592.315/0001-15

Data	Histórico	Valor	Valor IR	Prej. Comp.	Valor IOF	Quantidade cotas	Valor cota	Saldo cotas
30/09/2024	SALDO ANTERIOR	3.790.265,33				2.926.615,898217		
31/10/2024	SALDO ATUAL	3.816.440,44				2.926.615,898217		2.926.615,898217

Resumo do mês

SALDO ANTERIOR	3.790.265,33
APLICAÇÕES (+)	0,00
RESGATES (-)	0,00
RENDIMENTO BRUTO (+)	26.175,11
IMPOSTO DE RENDA (-)	0,00
IOF (-)	0,00
RENDIMENTO LÍQUIDO	26.175,11
SALDO ATUAL =	3.816.440,44

Valor da Cota

30/09/2024	1,295101735
31/10/2024	1,304045549

Rentabilidade

No mês	0,6905
No ano	6,6397
Últimos 12 meses	8,1344

Transação efetuada com sucesso por: JG016058 CRISTIANO FERNANDES OLIVEIRA.

Serviço de Atendimento ao Consumidor - SAC 0800 729 0722

Ouvidoria BB 0800 729 5678

Para deficientes auditivos 0800 729 0088